

IST-Belegung/Zonierung

Stand: 16.02.2017

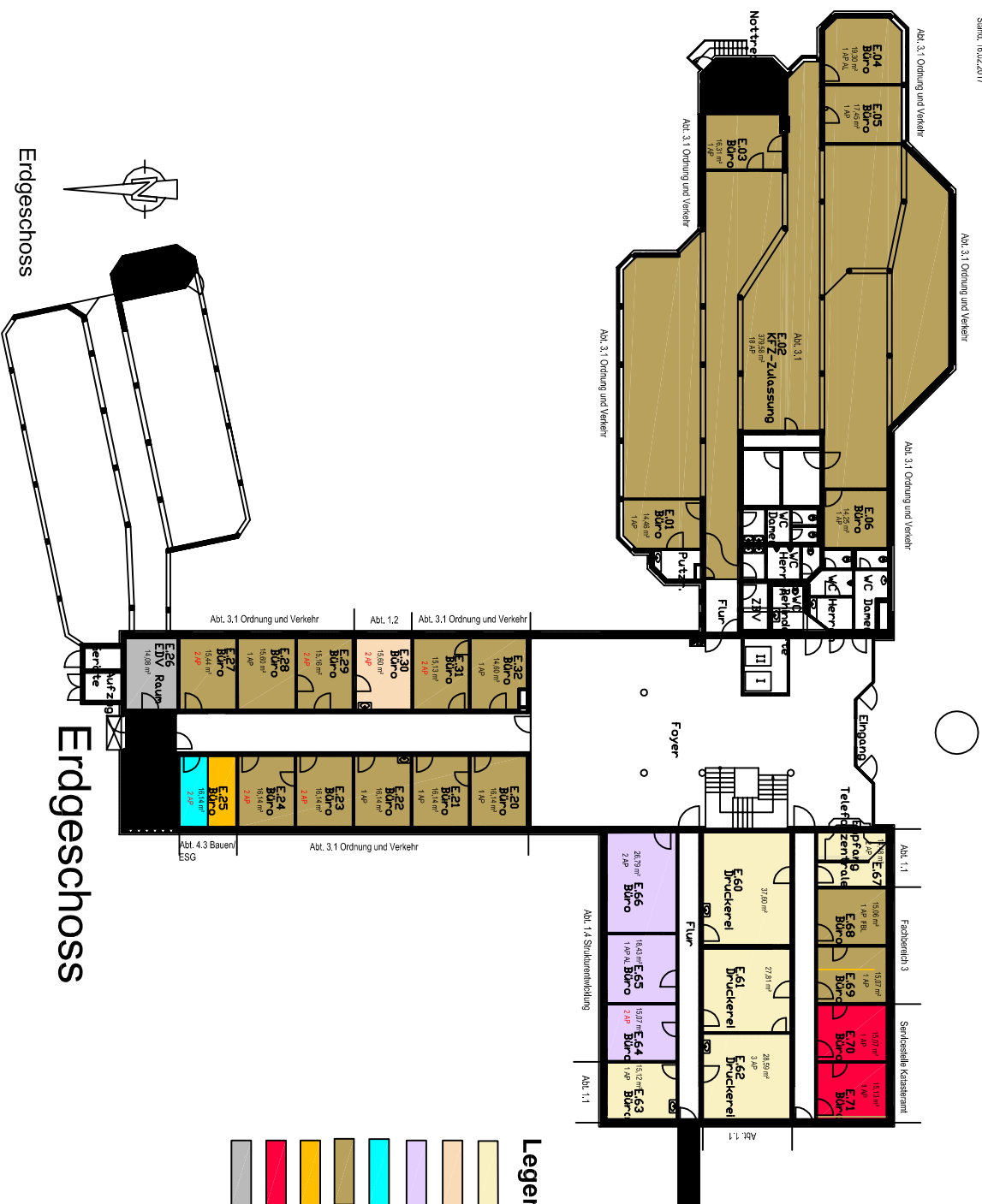

SOLL-Belegung/Zonierung

Stand: 14.03.2017

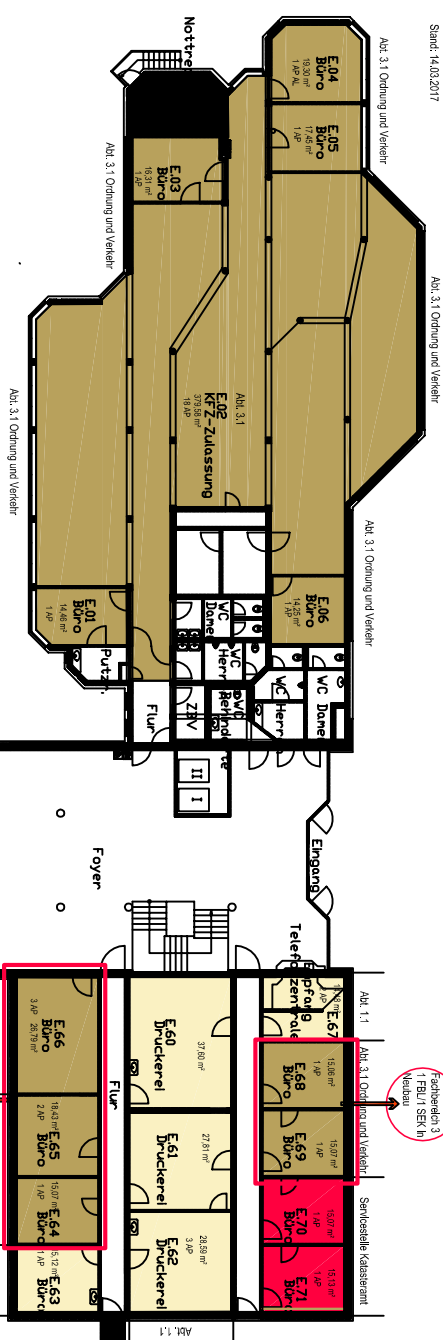

Legende Zonierung:

- Abt. 1.1 Personal u. Organisation
- Abt. 1.2 LUK-Technik
- Abt. 1.4 Strukturentwicklung
- ESG
- Abt. 3.1 Ordnung u. Verkehr
- Abt. 4.3 Bauen
- Service Katasteramt
- Sonderfläche

IST-Belegung/Zonierung

Stand: 16.02.2017

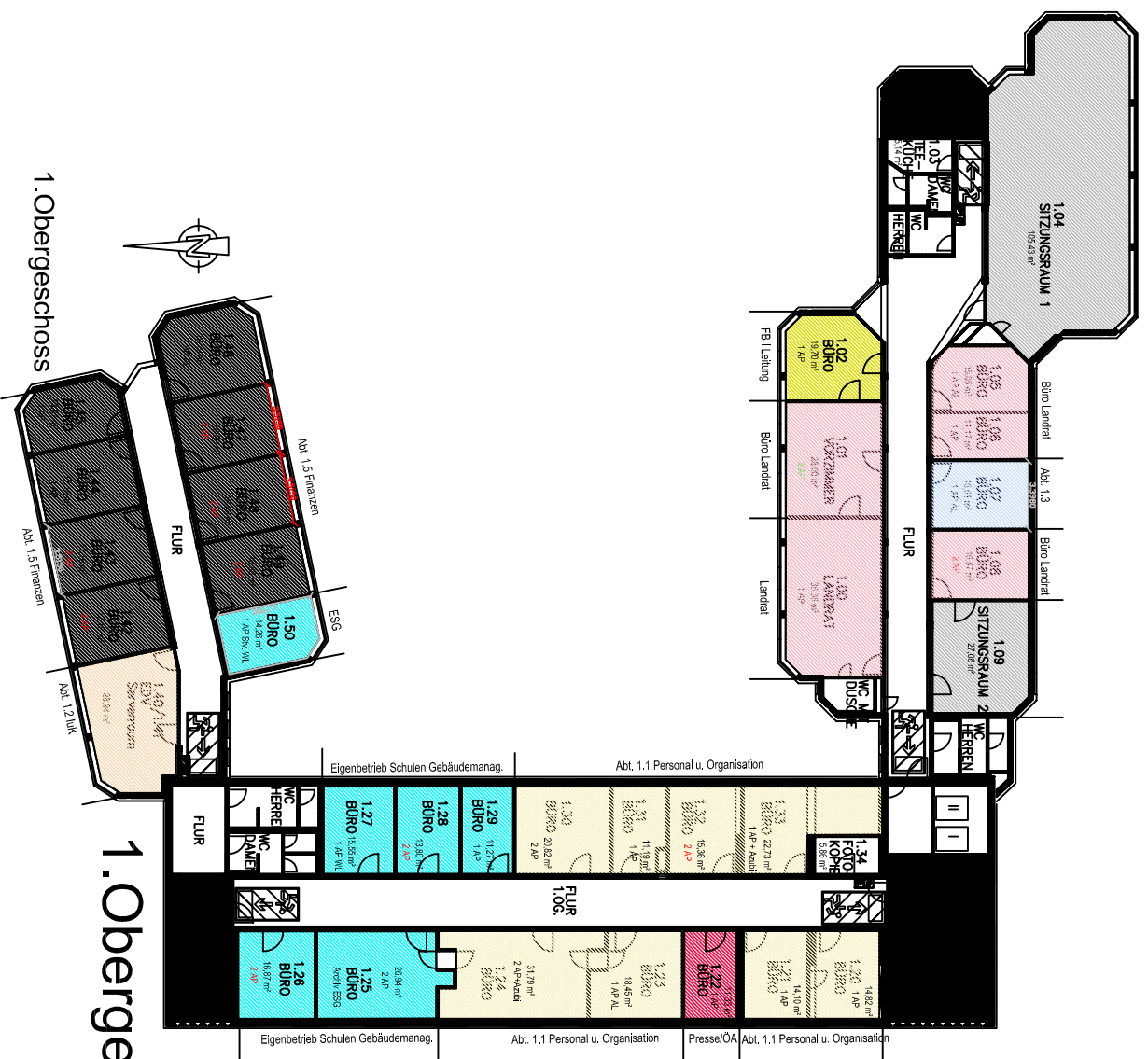

SOLL-Belegung/Zonierung

Stand: 14.03.2017

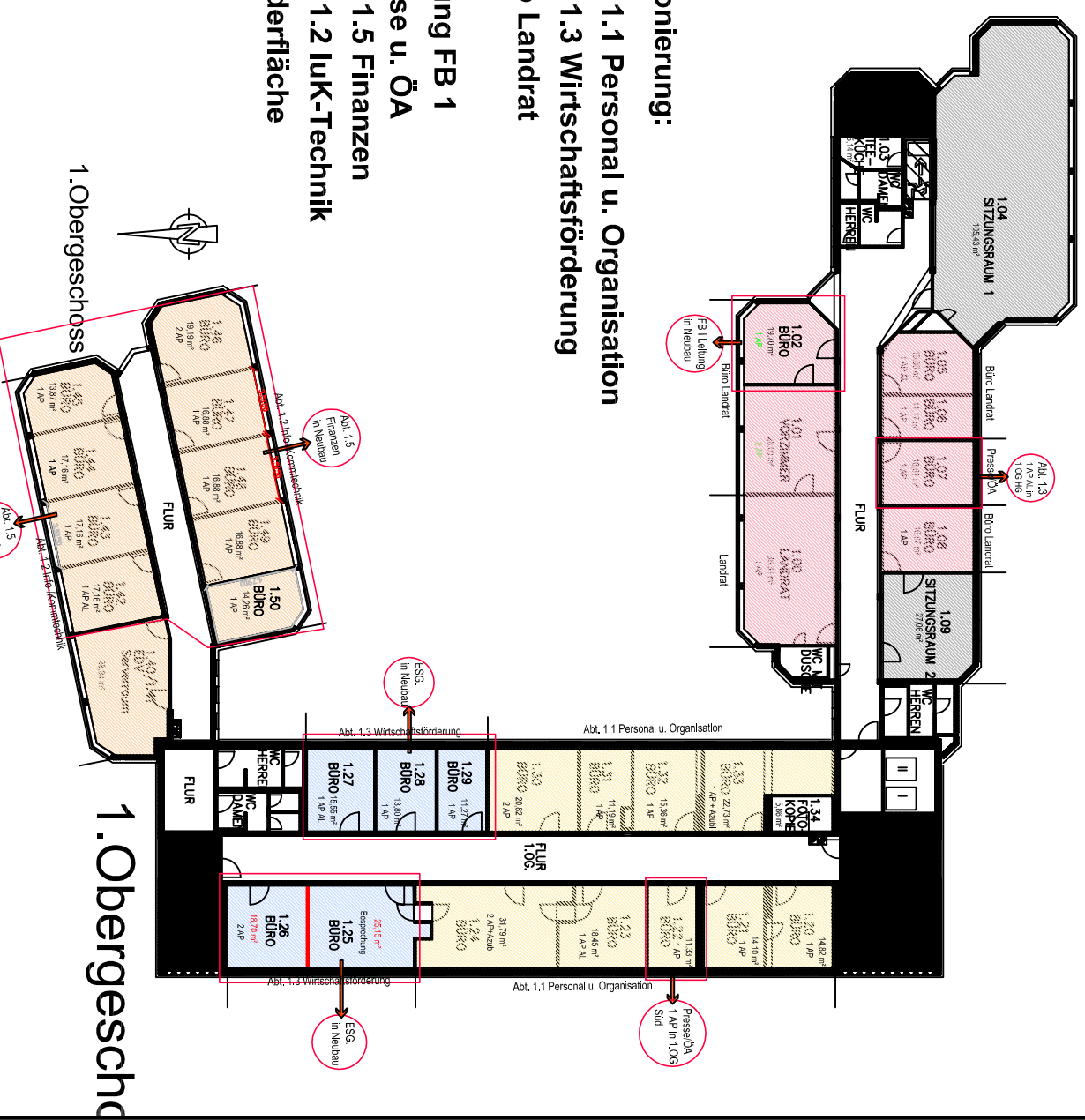

Legende Zonierung:

- Abt. 1.1 Personal u. Organisation
- Abt. 1.3 Wirtschaftsförderung
- Büro Landrat
- ESG
- Leitung FB 1
- Presse u. ÖA
- Abt. 1.5 Finanzen
- Abt. 1.2 Iuk-Technik
- Sonderfläche

LK Anwaltskanzlei Wilhelmsstraße 24-30 55124 Saarbrücken Saarland	
Projektleiter: LK Anwaltskanzlei Auftraggeber: Nachbau Erdbebensicherungsstelle Projektname: IST-SOLL-Belegung	
Besitz:	LK Anwaltskanzlei
Maßstab:	1:100
Datum:	03.03.2017
Planungsphase:	Architektur
Zeichner:	AK



IST-Belegung/Zonierung

Stand: 12.02.2017

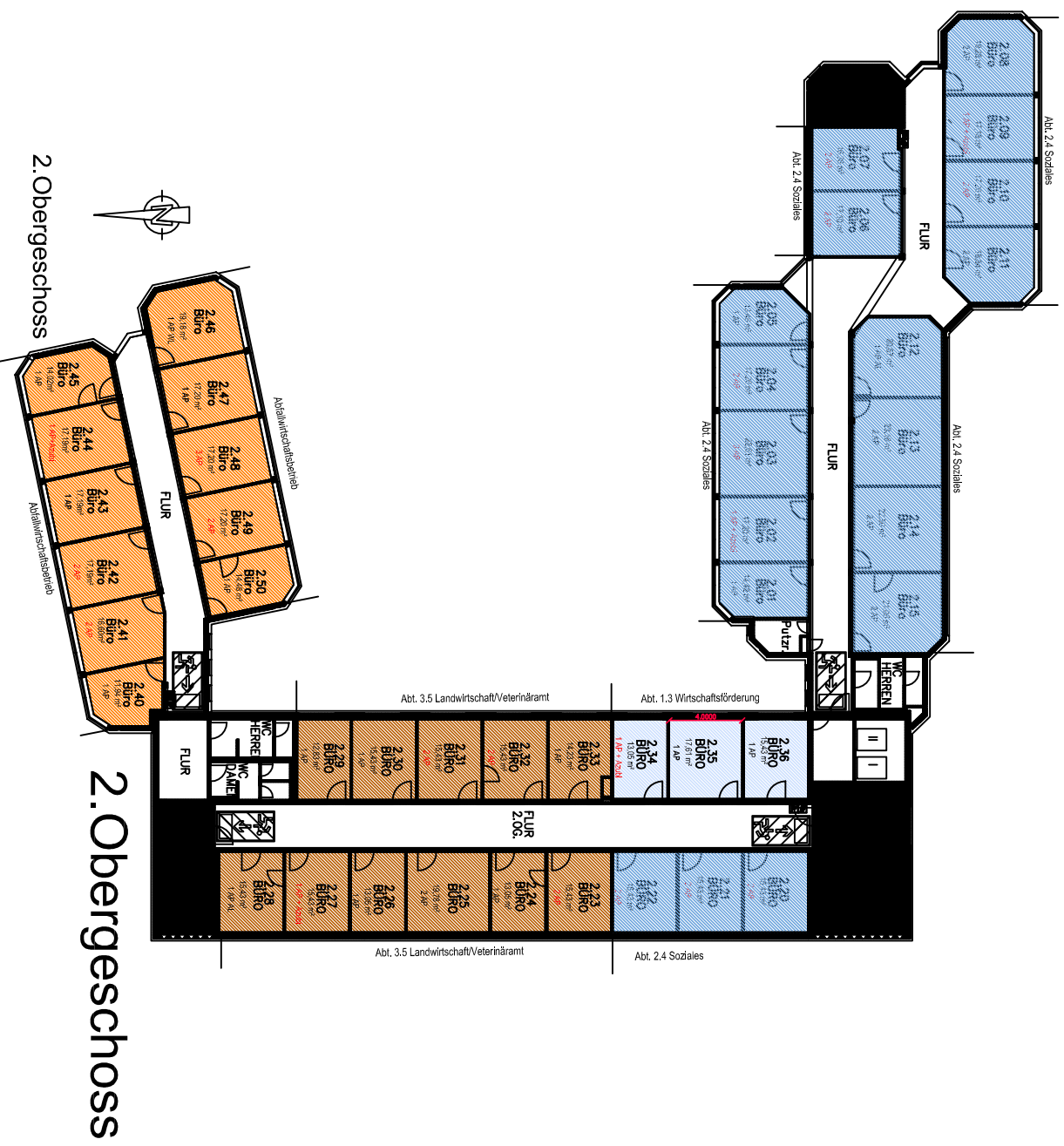

SOLL-Belegung/Zonierung

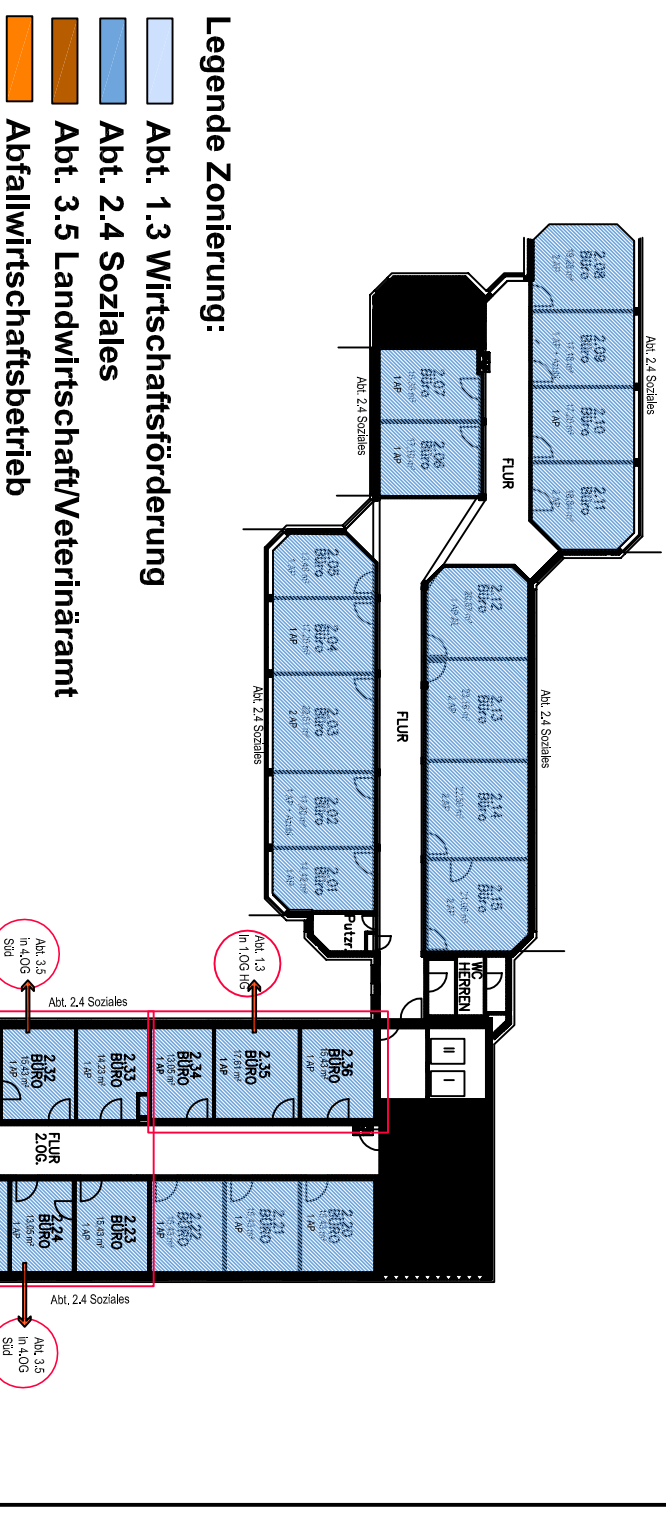

Stand: 14.03.2017

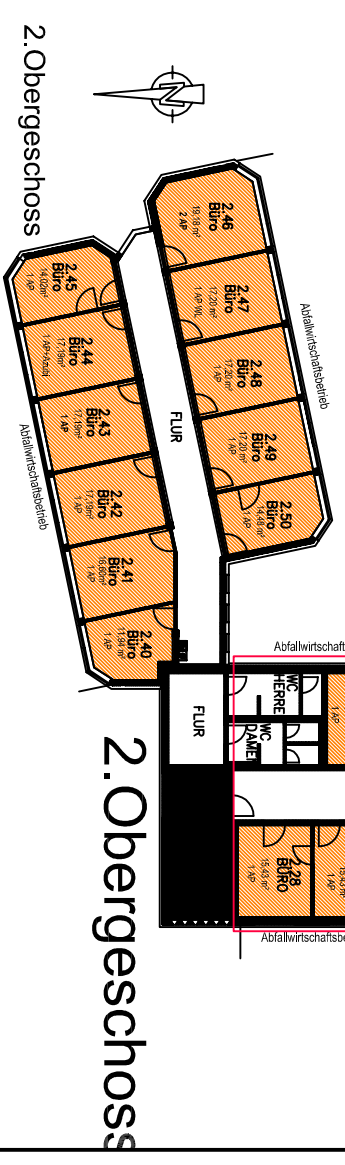

Legende Zonierung:

- Abt. 1.3 Wirtschaftsförderung
- Abt. 2.4 Soziales
- Abt. 3.5 Landwirtschaft/Veterinäramt
- Abfallwirtschaftsbetrieb

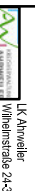

 LK Anwaltskanzlei Wilhelmsstraße 24-30 55124 Ahrweiler	
Projekt:	LK Anwaltskanzlei
Projektleiter:	Melanie Frenkenberg-Schulze
Projektnummer:	10000
Planname:	IST-SOLL-Belegung
Bereich:	ZOO
Planstatus:	Planzeichnung: LK Anwaltskanzlei
Merkmal:	one
Maßstab:	1:1
Datum:	03.03.2017
Planungsphase:	Vorbereitung
Planungsphase:	Vorbereitung
Verantwortlich:	Dr. rer. oec. Andrea Grottel
Telefon:	06921 70000
Fax:	06921 70009
E-Mail:	mailto:info@lka.de
	

IST-Belegung/Zonierung

Stand: 12.02.2017

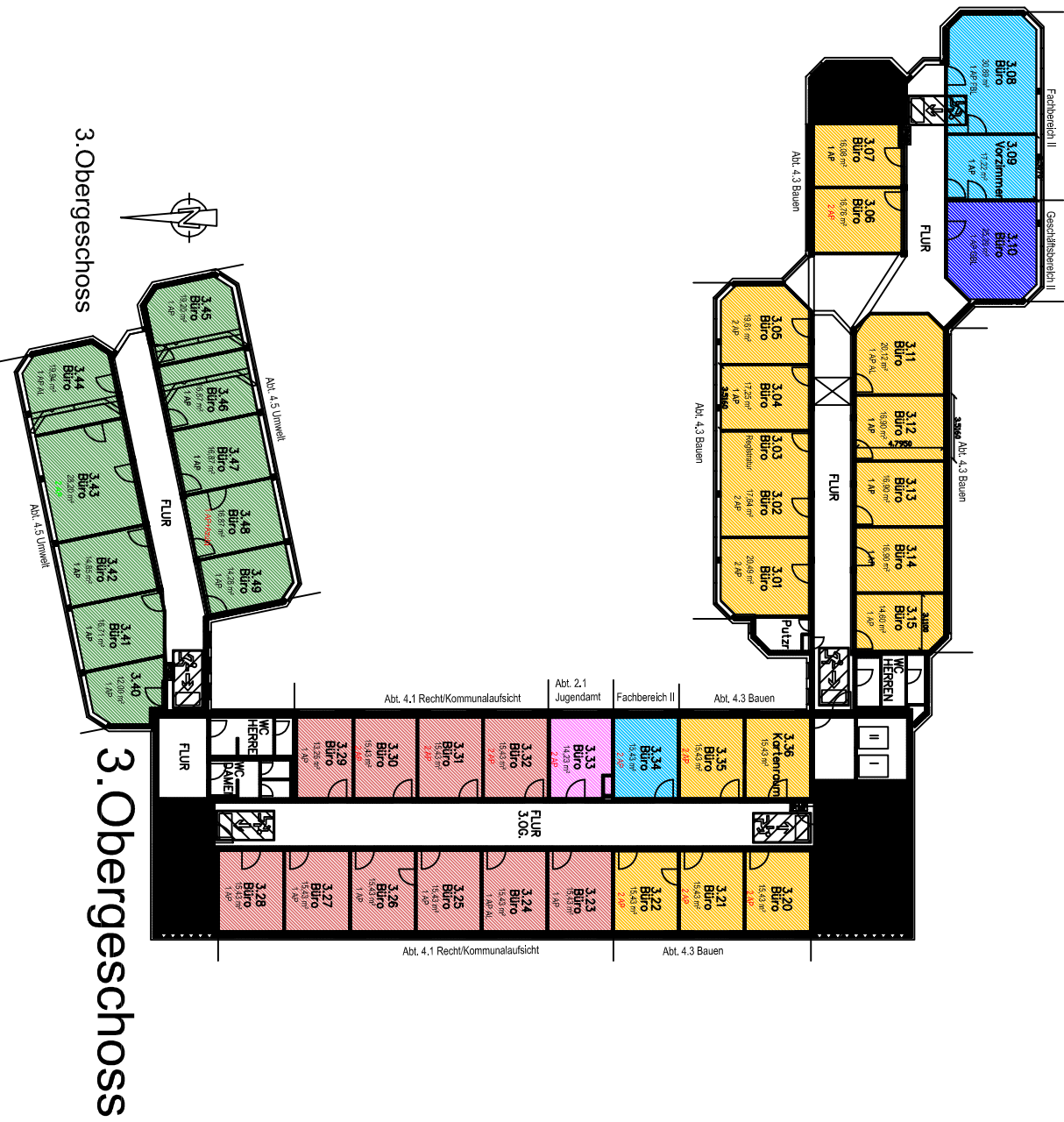

SOLL-Belegung/Zonierung

Stand: 15.03.2017

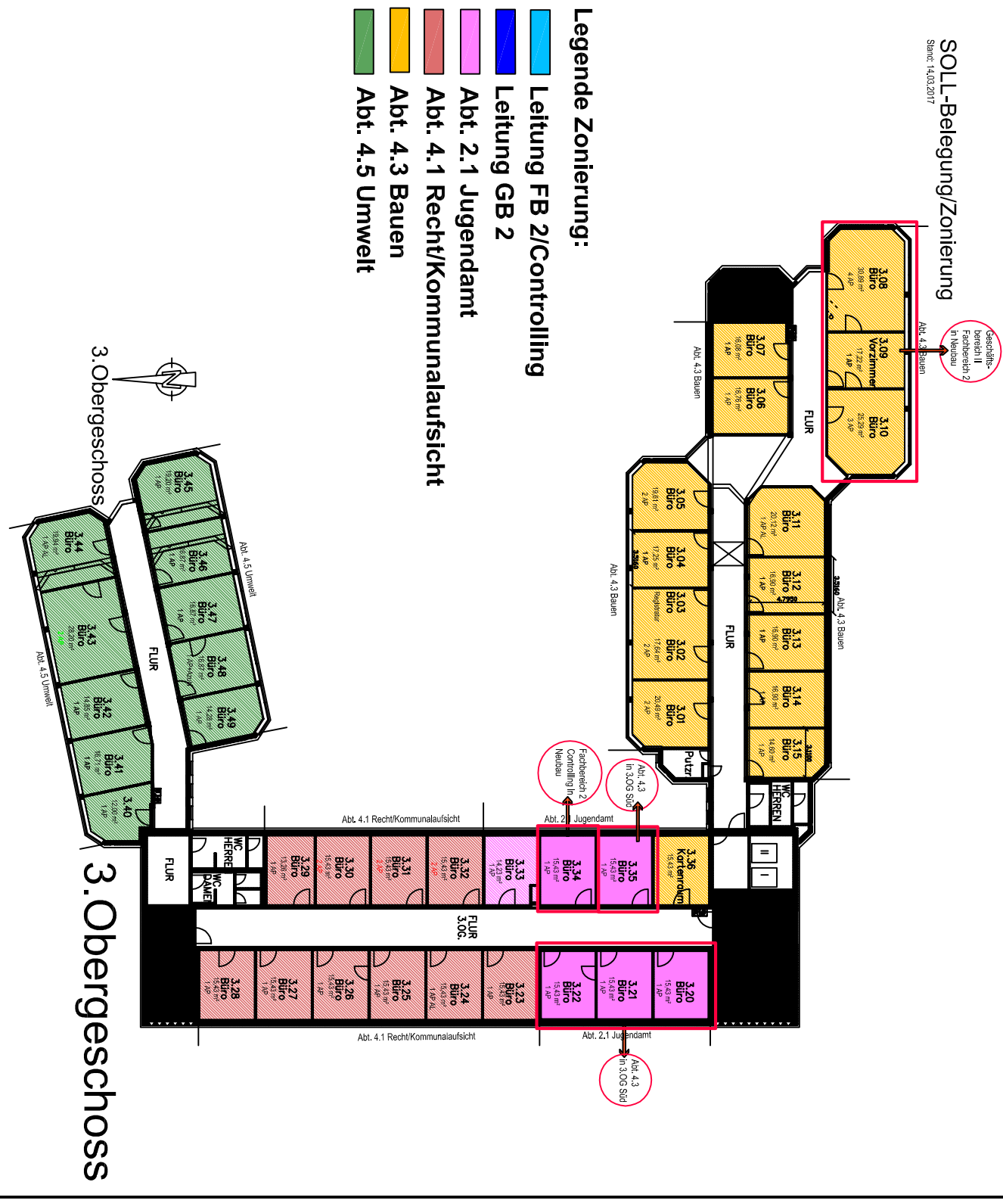

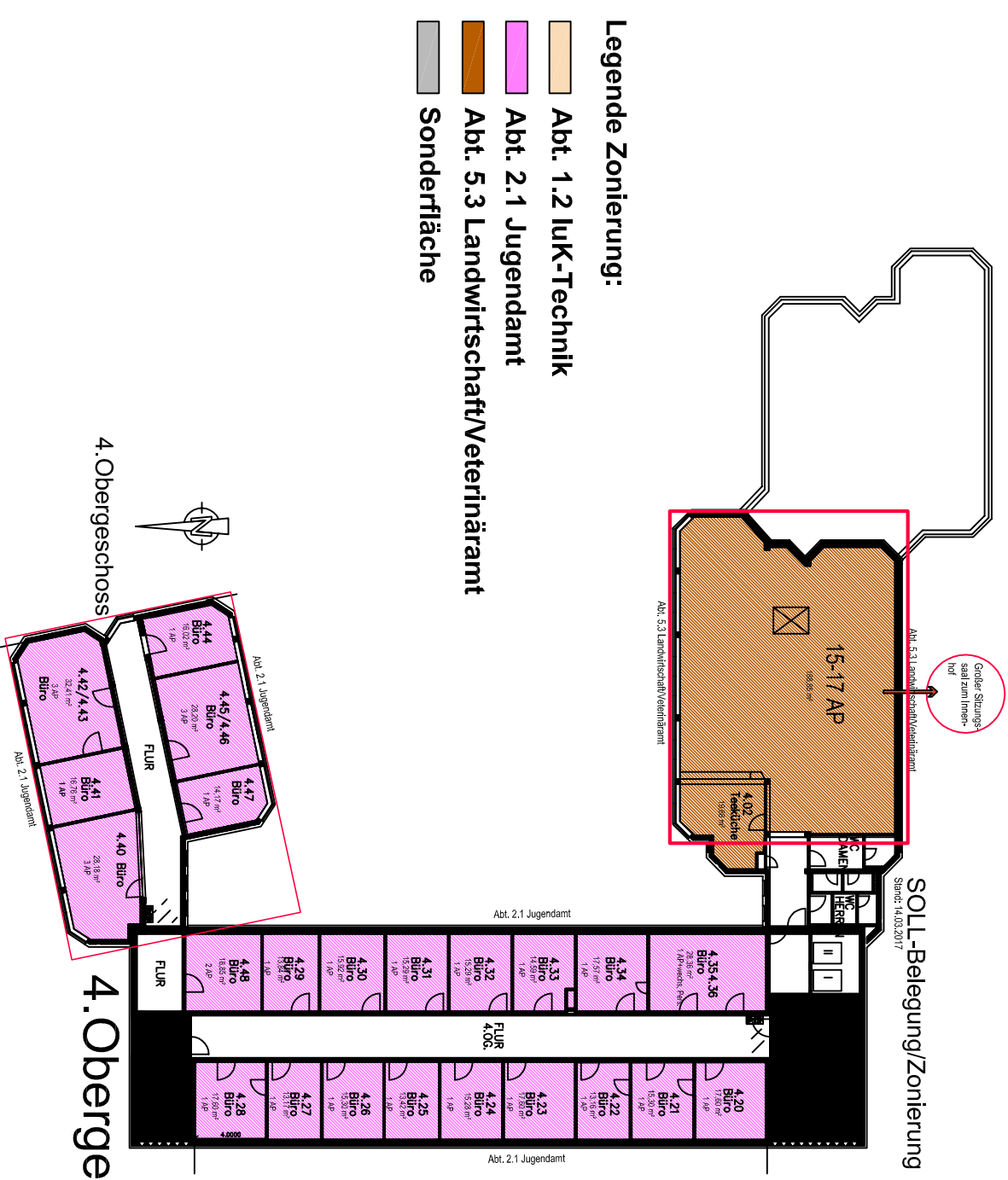
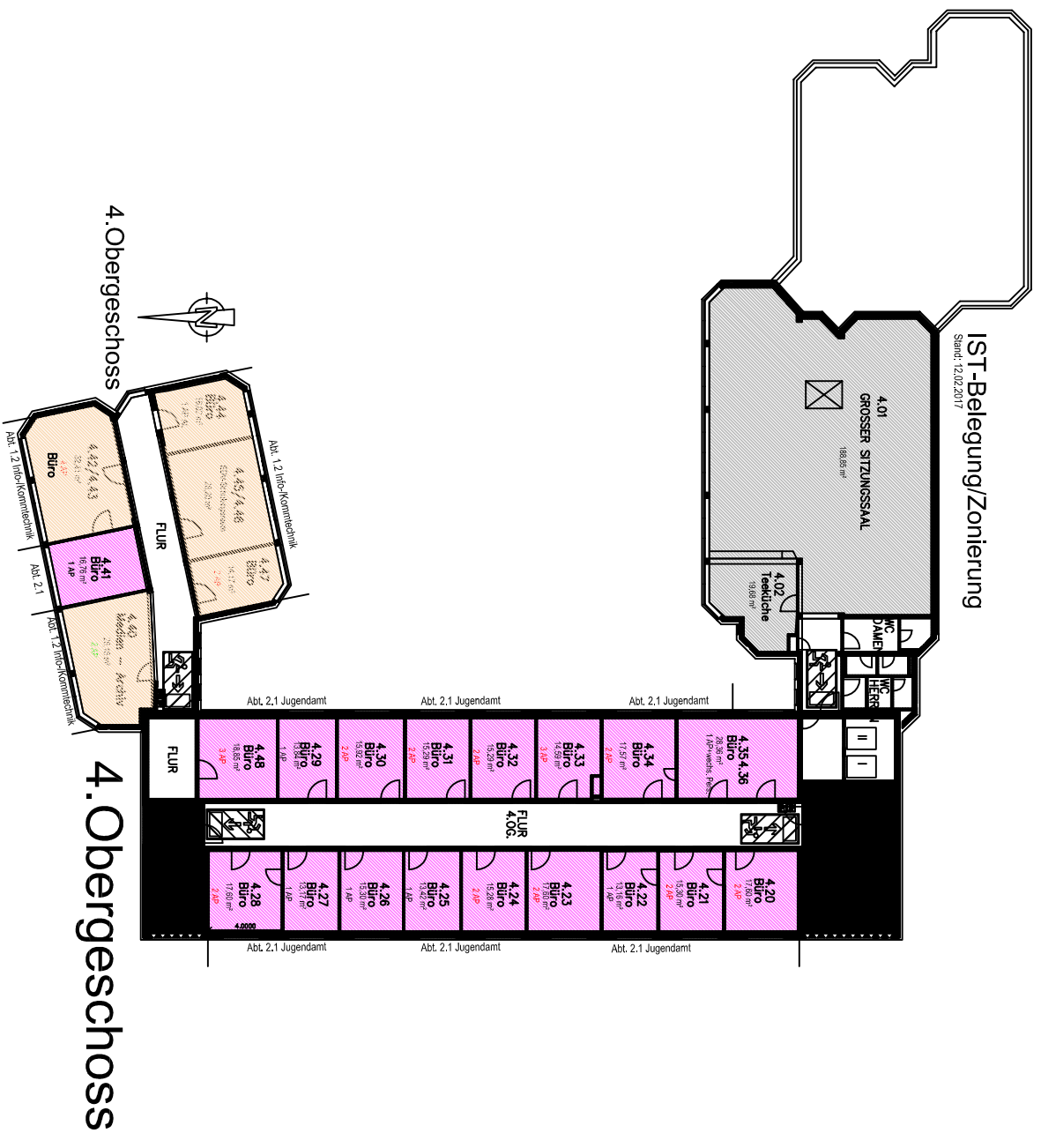

- Legende Zonierung:**
- Abt. 1.2 IuK-Technik
 - Abt. 2.1 Jugendamt
 - Abt. 5.3 Landwirtschaft/Veterinäramt
 - Sonderfläche

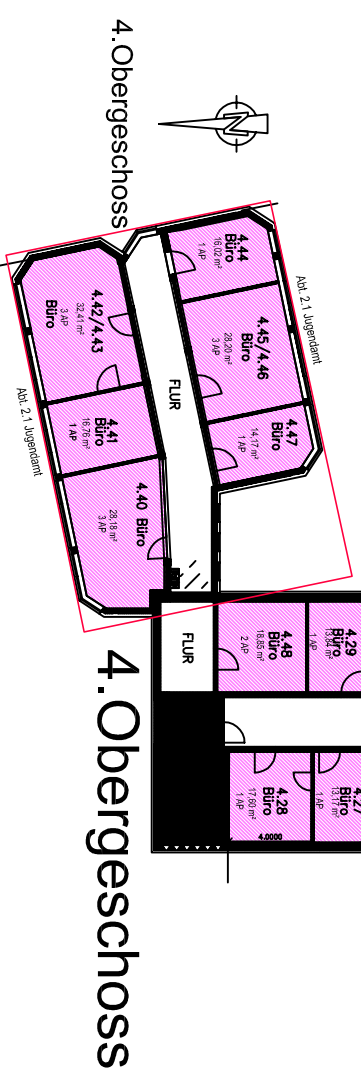

Projekt: LK Anwaltskanzlei Wilsenstrasse 24-30, SSAN Anwaltskanzlei	
Projektname: Neubau Erweiterungsgelände	
Provisorische: 10000	
Planname: IST-SOLL-Belegung	
Beschreibung: 300	Planzeichnung: LK Anwaltskanzlei
Merkmal: ohne	Blaß: A3
Datum: 03.03.2017	Druck: 1:1
Projektmanager: Volkmar Diehl, v.diehl@ssan.ch, 043 81 11 11	
Fachbereich: Bauplanung	
Telefon: 043 81 11 11 11 Fax: 043 81 11 11 11	
E-Mail: bauplanung@ssan.ch www.ssan.ch	

IST-Belegung/Zonierung

Stand: 16.02.2017

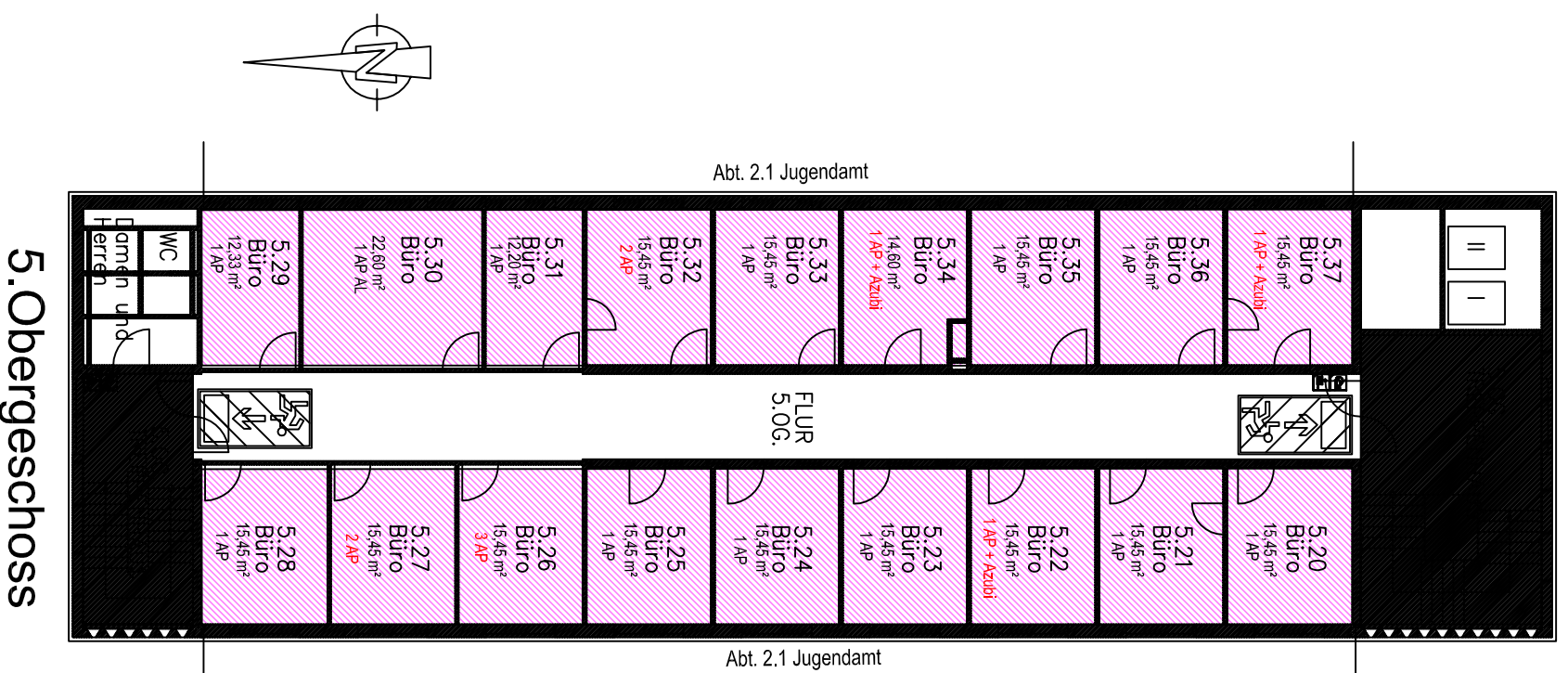

Legende Zonierung:

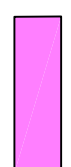

Abt. 2.1 Jugendamt

SOLL-Belegung/Zonierung

Stand: 14.03.2017

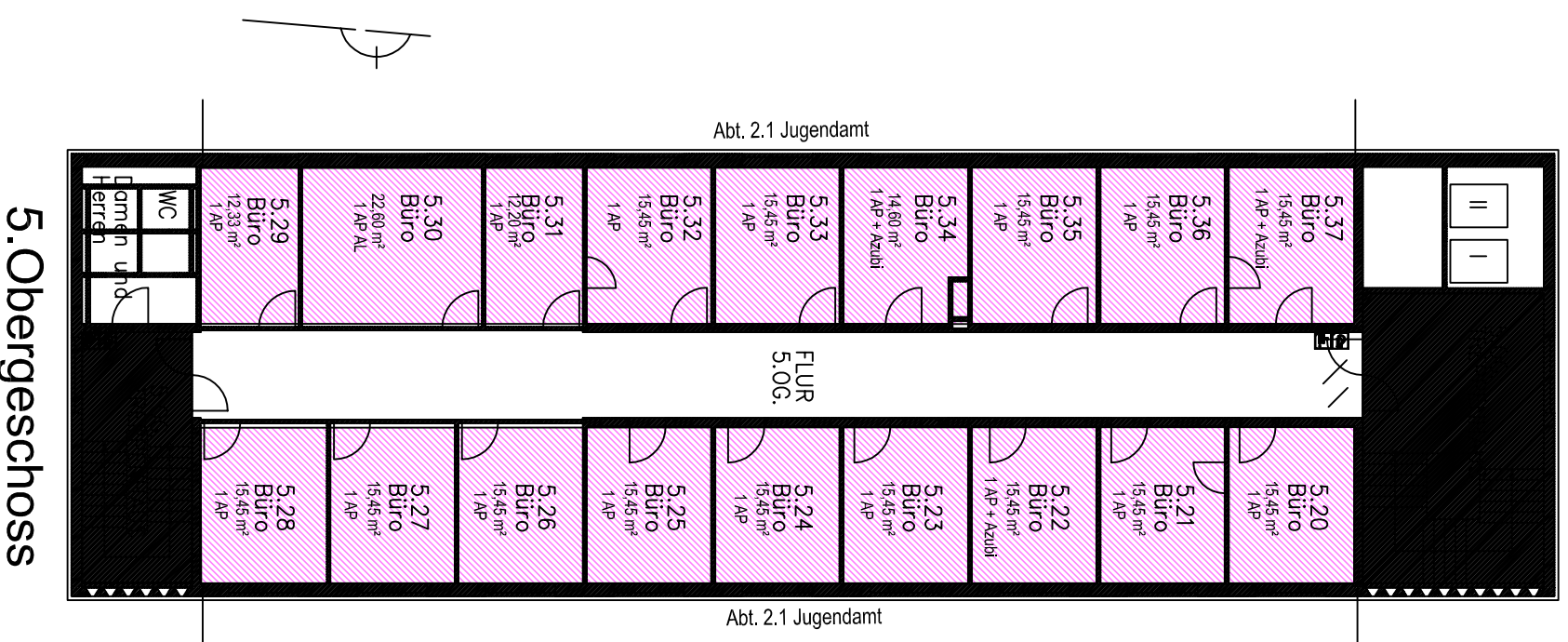

5. Obergeschoss

5. Obergeschoss

 LK Anwaltskanzlei Wilhelmsstraße 24-30 53474 Anweiler	
Projekt:	LK Anweiler
Projektleiter:	Melissa Frenkenberg-Jakobs
Projektname:	10000
Planname:	IST-SOLL-Belegung
Datums:	03.03.2017
Planstatus:	Bild
Planart:	AI
Plannummer:	00000000000000000000
Planname:	00000000000000000000
Planart:	AI
Plannummer:	00000000000000000000
Planname:	00000000000000000000
Planart:	AI
Plannummer:	00000000000000000000