



Naturschutzgroßprojekt Obere Ahr – Hocheifel



Sachstandsbericht





Gliederung

- 1) Grunderwerb
- 2) Aktuelle Maßnahmen
- 3) Stand der Umsetzung
- 5) Ausblick

1) Grunderwerb



Entwicklung

Haushaltsjahr	Fläche	Kosten
2012	4,7 ha	39.778,30 €
2013	28,6 ha	225.389,78 €
2014	81,3 ha	800.825,85 €
2015	54,5 ha	511.471,00 €
2016	9,9 ha	90.996,04 €
2017	6,4 ha	75.148,39 €
2018	26,7 ha	314.560,09 €
2019	19,3 ha	291.016,64 €
Summe	231,4 ha	2.347.220,80 €

2) Aktuelle Maßnahmen

Leimbach u. Honerather Bach: Wiederherstellung der aquatischen Durchgängigkeit => Bau von 6 Brücken, 7 Furten, 3 Sohlgleiten



Stand:

- Fertigstellung => 2019,
- Nachbesserungsarbeiten => 2020

2) Aktuelle Maßnahmen



Dreisbach und Eichenbach: Renaturierung von Teichanlagen



Stand:

- Baugrunduntersuchung, Kampfmittelsondierung u. Fertigstellung der Ausschreibungsunterlagen => 2019,
- Umsetzung => 2020

2) Aktuelle Maßnahmen

Ahr in Antweiler: Aufweitung und naturnahe Gestaltung



- Legende**
- Gewässer
 - Gewässer erweitert
 - Vorland mit Ursprungshöhe
 - abgesenktes Vorland
 - Mittelverlandung
 - Wasserwechselzone (Kies)
 - Überflutungsgebiet verbindlich festgesetzt
 - Überflutungsgebiet vorläufig sichergestellt
 - Bestand Streuobstwiese
 - Bäume
 - Bäume entfernen



VORENTWURF

PORZ & PARTNER											
Beratende Ingenieure											
Tel.: 02642-961895		53489 Sinsig - Bad Bodendorf									
Fax: 02642-961979		Am Finkenstein 30									
www.porz-ingenieure.de		E-Mail: Zentral@porz-ingenieure.de									
Stand:	Datum:	geprüft:									
beauftragt:	Nov. 2018	gezeichnet:	Nov. 2019								
<table border="1" style="width: 100%;"> <tr> <th>Nr.</th> <th>Zur Genehmigung freigegeben</th> <th>Name</th> <th>Datum</th> </tr> <tr> <td> </td> <td> </td> <td> </td> <td> </td> </tr> </table>				Nr.	Zur Genehmigung freigegeben	Name	Datum				
Nr.	Zur Genehmigung freigegeben	Name	Datum								
 Kreisverwaltung Ahrweiler		Blattgröße: 0.640x0.564 Anlage: 04 Plan-Nr.: 19-02-04-01 Index: Projekt - Nr.: 19-02 Maßstab 1:1000 Lageplan									
Index:	beauftr.	gepr.	Art der Änderung								
Naturschutzgroßprojekt Hocheifel Antweiler Strukturverbesserung Ahr / Hochwasserschutz Planung											
Diese Zeichnung darf ohne Genehmigung nicht kopiert werden. 19. Nov. 2019 - 11:46:52 (2019) Ahr-Antweiler (19-02-04-01)											
Alle Unterlagen, Maße und Pläne sind auf ihre Vollständigkeit und Richtigkeit zu überprüfen. Erweise Unrichtigkeiten oder veränderte Mängel sind laut DIN 1991 - Dezember 2000 § 3 Absatz 4 umgehend der Bauleitung bzw. dem Auftraggeber mitzuteilen. Das Urheberrecht an dieser Zeichnung ist zu beachten. Gilt DIN 1991 - Dezember 2000 § 3 Absatz 5.											

Stand:

- Vorplanung, Abstimmung, Entwurfsplanung => 2019,
- Umsetzung => 2020

2) Aktuelle Maßnahmen



Ahr unterhalb Fuchshofen: Anlage von Altarmstrukturen

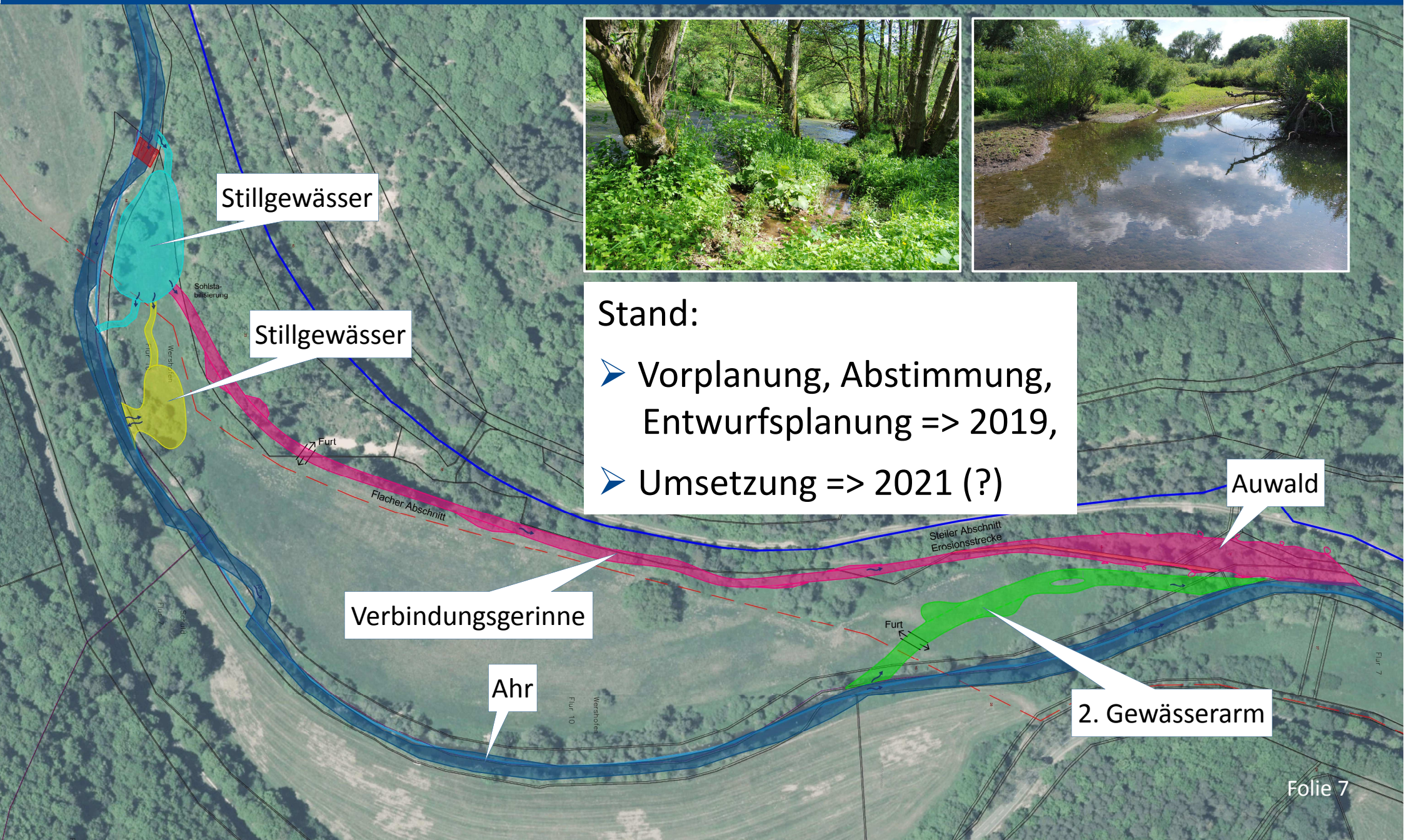

Stand:

- Vorplanung, Abstimmung, Entwurfsplanung => 2019,
- Umsetzung => 2021 (?)

2) Aktuelle Maßnahmen

Trierbach oberhalb Müsch: Aufweitung u. naturnahe Gestaltung



Maßnahme Mündung 2018

Stand:

- Vorabstimmung 2019,
- Umsetzung => 2022 (?)

verfügbare Flächen:

Gemeindeeigentum (orange): 2,9 Hektar,

Bundeseigentum (grün): rd. 0,7 Hektar,

Projekteigentum (gelb): 0,6 Hektar

3) Stand der Umsetzung



Bisher umgesetzte Gewässermaßnahmen

- Wiederherstellung der aquatischen Durchgängigkeit: 50,5 km, 34 Maßnahmen
- Ausweisung von Gewässerrandstreifen: 10,3 km
- Initialmaßnahmen zur Strukturentwicklung: 600 m
- Herstellung von Altarmgewässern: 1 ha
- Aufweitung der Trierbachmündung

3) Stand der Umsetzung



Bisher umgesetzte Offenland- und Waldmaßnahmen

- Wiederherstellung von brachgefallenem Grünland: 6,4 Hektar
- Einrichtung von Grünland auf Rodungsflächen: 2,4 Hektar
- Verpachtung von Grünland zur extensiven Nutzung: 53 Hektar, 173 Grundstücke, 46 Pächter
- Rodung/Umbau von Fichtenmonokulturen: 6,6 Hektar

5) Ausblick

Noch ausstehende Wald- und Offenlandmaßnahmen



- Weitere Maßnahmen zur Wiederherstellung und Verpachtung von Extensivgrünland
- Entwicklung von Feucht- und Nassgrünland
- Freistellung verbuschter Halbtrockenrasen
- Wiederherstellung von Streuobstwiesen
- Weitere Umbaumaßnahmen im Wald
- Ausweisung von Waldrefugien

5) Ausblick



Renaturierung von Ahr und Trierbach 2018 – 2022 (?)

- 1) 2018: Trierbach/Ahr => Aufweitung der Trierbachmündung
- 2) 2018: Ahr unterhalb von Müsch => Einbringen von Störsteinen
- 3) 2020: Ahr in Antweiler => Aufweitung und Strukturanreicherung
- 4) 2020: Ahr oberhalb von Fuchshofen => Störsteine und Altarmstrukturen
- 5) 2021: Ahr unterhalb von Fuchshofen => Anlage von Altarmstrukturen
- 6) 2021: Ahr oberhalb von Dümpelfeld => Anlage einer Altarmtasche
- 7) 2022: Trierbach oberhalb von Müsch => Aufweitung und Strukturentwicklung

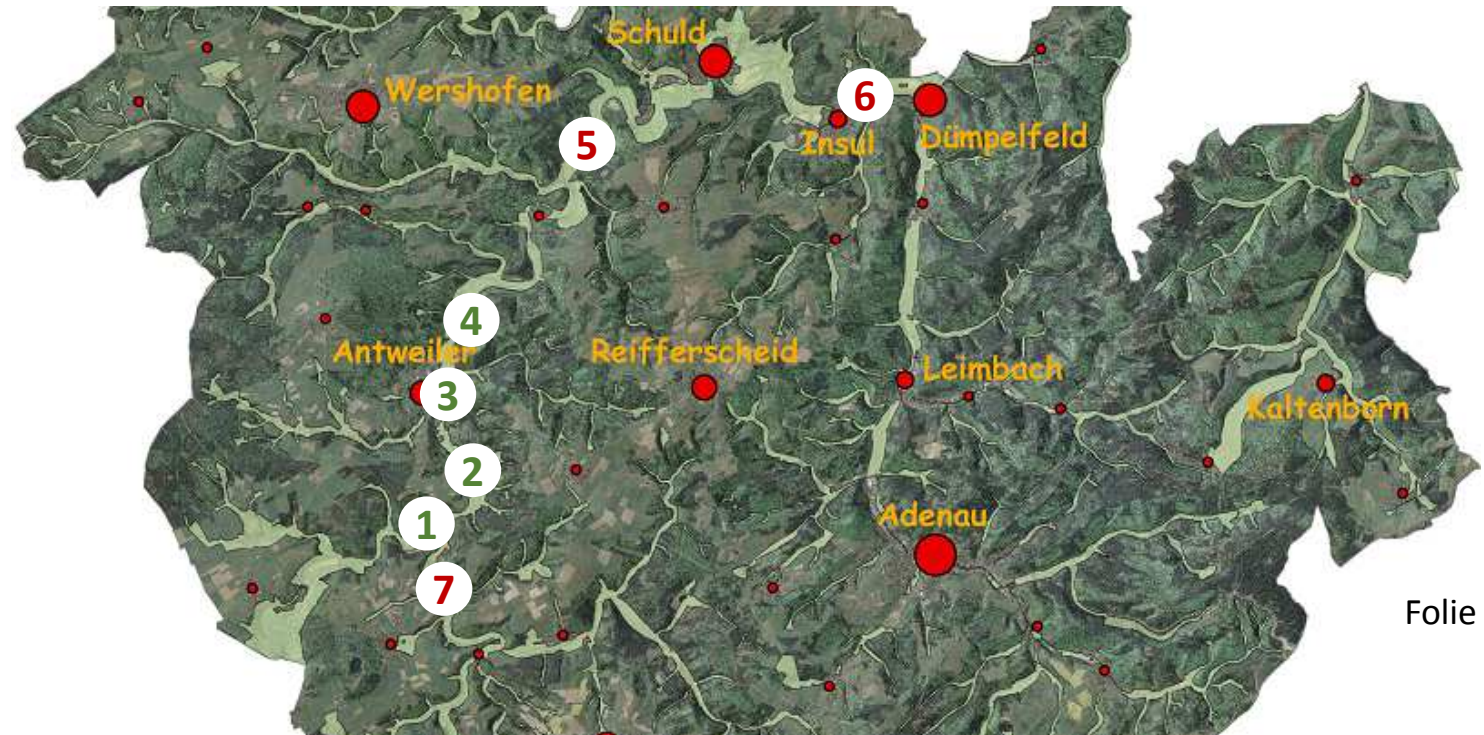

5) Ausblick

Weitere noch ausstehende Arbeiten



- 2. Durchgang der Erfolgskontrollen (2022)
- Naturschutzgebietsausweisung (ab 2023)
- Flurbereinigungsverfahren zum Abschluss bringen (ab 2023)
- Abschlussbericht Projekt erstellen (2023)
- Folgekonzept erarbeiten (2023)
- ...

Busbereisung mit Kreispolitik

- Sommer 2020
- Vorstellung Gesamtkonzept
- Aktuelle Wasserbaumaßnahmen
- Artenreiche Wiesen
- ...



Naturschutzgroßprojekt Obere Ahr – Hocheifel



vielen Dank!