

SÜD - WEST ANSICHT



NORD - WEST ANSICHT

RETTUNGSWEG - AUSSENREPPY. AUS OBERGESHOSS  
- FÜR KINDERTAGESSTÄTTE (3. GRUPPENRAUM)

ERRICHTUNG EINER 3. GRUPPE  
FÜR DIE KINDERTAGESSTÄTTE  
IM OBERGESHOSS DES  
DORFGEMEINSCHAFTSHAUSES  
MÜLLENBACH

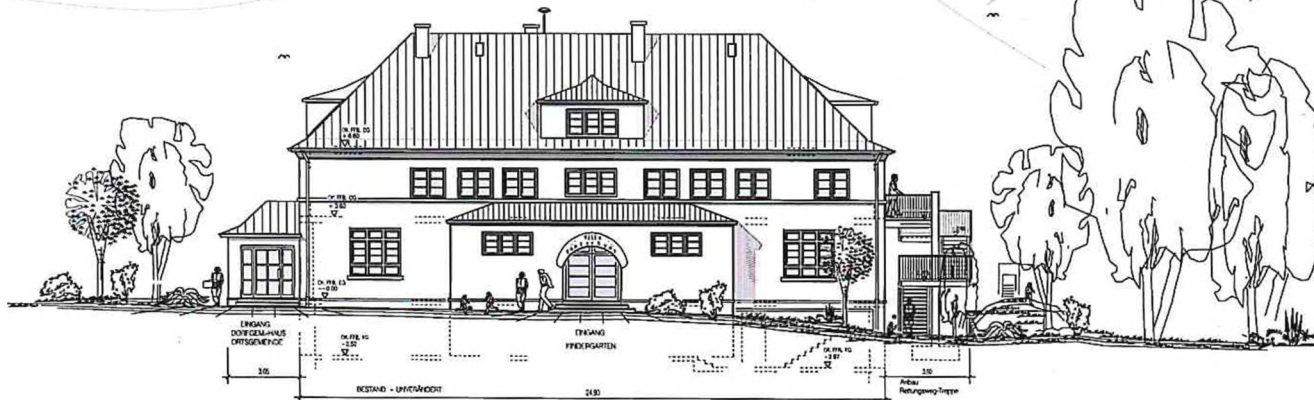

NORD - OST ANSICHT

**ARCHITEKTUR**  
BÜRO

Alois Pauly  
Architekt - Dipl. - Ing.

Am Bamberg 5 53520 Borgard  
Tel: 02692/256 Fax: 02692/290  
e-Mail: alois.pauly@t-online.de

PLANUNG • BAULEITUNG • STATIK  
E-NV / WERTGUTACHTEN • BGR-KD

BAUVERFAHREN:  
UMBAU UND TEIL - NUTZUNGSÄNDERUNG  
DER  
KINDERTAGESSTÄTTE "VILLA KUNTERBUNT"  
MIT INTEGRIERTEM DORFGEMEINSCHAFTS-  
HAUS DER ORTSGEMEINDE MÜLLENBACH  
ZWECKS  
ERWEITERUNG DER KINDERTAGESSTÄTTE  
IM OBERGESHOSS DES DORFGEMEIN-  
SCHAFTSHAUSES

BAUHERR:  
KINDERGARTENZWECKVERBAND  
KELBERG - MÜLLENBACH  
VONH. d. Vordrängigen-Verwaltung Adressrau, Bauabteilung  
KIRCHSTL. 15 - 19, 53520 MÜLLENBACH

BAUORT:  
HAUPTST. 11, 53520 MÜLLENBACH  
FLUR 18, FLURSTÜCK: 172

PLANINHALT:  
- ENTWURFSPLANUNG -  
ANSICHTEN

Projekt	Blatt	Maßstab	Datum/Revision und von
VITA-MD-2019/G-3	EP-02a / ANSICHTEN	1:100	10.09.2019

OFF / DATUM: BORGARD, DEN. 10. SEPT. 2019