

LEGENDE	
	Bestand
	Mauerwerk neu
	Stahlbeton (STB) neu C 25/30
	Trockenbau neu
	Fertigteil neu

LEGENDE ABKÜRZUNGEN	
OK	OBERKANTE
UK	UNTERKANTE
OKFF	OK FERTIGFLUSSBODEN
OKRF	OK ROHFUSSBODEN
BRH	BRÜSTUNGSHÖHE AB OKFF
UZ	UNTERZUG
UZ	ÜBERZUG
STB	STAHLBETON
RIR	REGENRICHER
WVVS	WÄRMEDÄMMVERBUNDSYSTEM
HK	HEIZKÖRPER
F	FEUERLOSCHER
NA	NOTAUSGANG
U	RAUCHMELDER

ANMERKUNGEN		PROJEKTLEITER
OKFF EG z.B.00 = OKFF Bestand.		W. Rumpf
Maßangaben für Brüstungshöhen im Grundriss gelten von OKFF (=Oberkante Fertigfußboden) bis Oberkante Rohbrüstung.		BEARBEITET
Maßangaben für Türhöhen im Grundriss gelten von OKFF bis Unterkante Rohschwelle.		ARe
Höhe Innentüren 2.135 m von OKFF, falls nicht anders angegeben.		GEZEICHNET
Höhenangaben Unterzüge und Stütze gelten einschließlich Rohdecke und sind mit den Schnitten zu prüfen!		ARe
Höhenangaben Abhangdecken beinhalten Konstruktionshöhe, d.h. von UK Abhangdecke bis UKRD.		PLANARGABE
Maße sind generell bezogen auf Rohbau bzw. Konstruktion, Maße zum Fassadenaufbau (z.B. WVVS) sind kursiv dargestellt.		402

PLANNUMMER		Änderung / Ergänzung	Bearbeiter
DD	15.03.2018	Erstellung	ARe
Q1	25.07.2018	NA Schlafräumen	ARe

BAUHERR	
Orsgemünde Brohl - Lützing Jens Leuch - Straße 23 56558 Brohl - Lützing	

Brohl-Lützing,
Erweiterung Kita Spatzennest

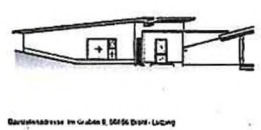

PROJEKT-NR.
1611
Planungsstand 15.03.2018
letzte Änderung 25.07.2018

NACHTRAG BAUANTRAG
vom 26.03.2018 Az. 4.3-BA-180432
Grundriss Erdgeschoss

PLAN-NR.	MASSTAB
4.02 - 01	M. 1:100

ARCHITEKT	
RUMPF RUMPF architekten + ingenieure Königsplatz 10 56224 Andernach Tel. 0 26 32 - 25 23 - 0 Fax 0 26 32 - 25 23 - 10 info@rumpp-architekten.de www.rumpp-architekten.de	

Anlage 2 zu TOP 4.4

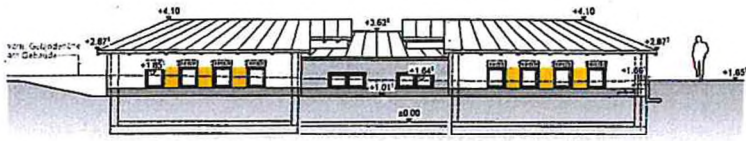

SÜDANSICHT

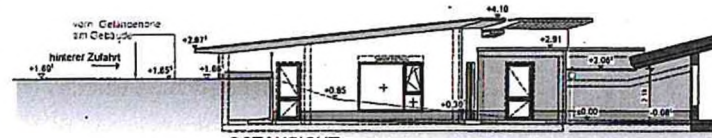

OSTANSICHT

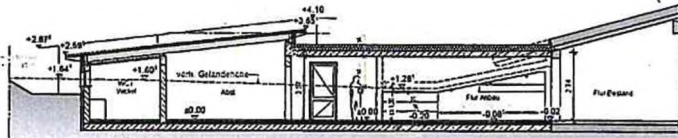

SCHNITT A-A

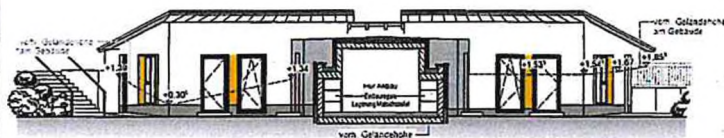

NORDANSICHT

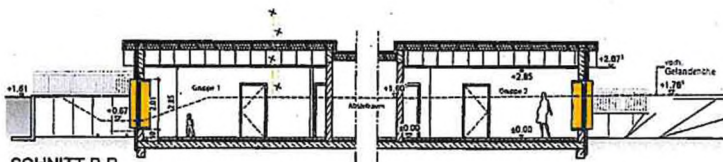

SCHNITT B-B

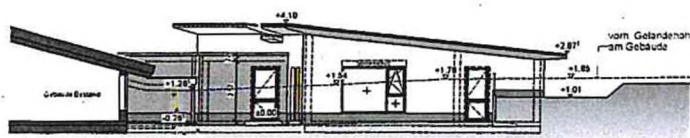

WESTANSICHT

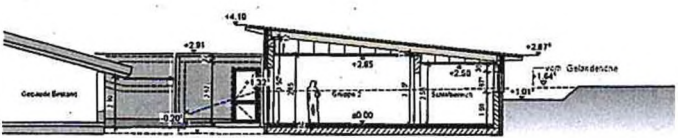

SCHNITT C-C

LEGENDE	
	Bestand
	Mauerwerk neu
	Stahlbeton (STB) neu C 25/30
	Trockenbau neu
	Fertigteil neu

LEGENDE ABBÜRZUNGEN	
OK	OBERKANTE
UK	UNTERKANTE
OKFF	OK FERTIGFLUSSBODEN
OKRF	OK ROHFLUSSBODEN
BRH	BRÜSTUNGSHÖHE AB OKFF
UZ	UNTERZUG
STB	STAHLBETON
RR	REGENROHR
WDVS	WÄRMEDÄMMVERBUNDSYSTEM
HK	HEIZKÖRPER
F	FEUERLÖSCHER
HA	HOTAUSGANG
SM	RAUCHMELDER

ANMERKUNGEN		PROJEKTLEITER
	OKFF EG ±0.00 = OKFF Bestand	W. Rumpf
	Maßangaben für Brüstungshöhen im Grundriss gelten von OKFF (Oberkante Fertigflurbooden) bis Oberkante Rohbrüstung.	BEARBEITET
	Maßangaben für Türhöhen im Grundriss gelten von OKFF bis Unterkante Rohsturz.	ARe
	Höhe Innentüren 2.135 m von OKFF, falls nicht anders angegeben.	GEZEICHNET
	Höhenangaben Unterzüge und Stürze gelten einschließlich Rohdecke und sind mit den Schnitten zu prüfen!	ARe
	Höhenangaben Abhangdecken beinhalten Konstruktionshöhe, d.h. von UK Abhangdecke bis UKRD.	PLANABGABE
	Maßketten generell bezogen auf Rohbau bzw. Konstruktion, Maße zum Fassadenaufbau (z.B. WDVS) sind kursiv dargestellt.	403

PLANINDEX		Änderung / Ergänzung		Bearbeiter	
Index	Datum				
00	15.03.2018	Erstellung		ARe	
01	25.07.2018	Eintragung vorh. Geländehöhe		ARe	

BAUHERR	
Ortsgemeinde Brohl - Lützing Bismarck - Straße 23 56558 Brohl - Lützing	

Brohl-Lützing,
Erweiterung Kita Spatzennest

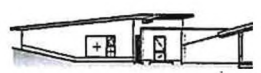

Baustelladresse im Ortsteil 6, 56558 Brohl - Lützing

PROJEKT-NR.	
1611	
Planungsstand 15.03.2018	
letzte Änderung 25.07.2018	

NACHTRAG BAUANTRAG
vom 26.03.2018 Az. 4.3-BA-180432
Ansichten und Schnitte

PLAN-NR.		MASSSTAB	
4.03 - 01		M. 1:50	

RUMPF ARCHITECTEN	
RUMPF Architekten + Ingenieure Rumpffstr. 37 56629 Alsdorf	
Tel. 0 26 21 - 28 31 - 4 Fax 0 26 21 - 25 23 10 eMail rumpp@architekten-rumpf.de www.architekten-rumpf.de	