

HOROFFER

LEGENDE
Raumbachnung
Fläche

HOHEILAGE
OKFF EG 40.00 + 58.85 m 14.00
[15 cm über dem gemäß Auskunft der
SGD Herr. Herrn Schäfer, zu berücksich-
tigenden Wasserpegel]

BAUHERR
Stadt Sinzig
Kirchplatz 5
53489 Sinzig

PROJEKT 2018-26
Neubau einer
Kindertagesstätte
in Sinzig
Weidenweg

DARSTELLUNG
Enwurfsplanung
Grundriss Erdgeschoss

MASSTAB	1 : 100
DATUM	10.09.2019
PLAN NR.	2018-26-EP1
INDEX DAT.	J.
GEZ.	sd

BAUHERR

ARCHITEKT

büro dünkler
Karlshornstraße
m. a. G. 53061 g. w. a. s. t. e. n.
53061 g. w. a. s. t. e. n.

tel.: 0 26 41 91 21-0
fax: 0 26 41 91 21-24
mobil: 01 72 69 82 1 66
mailto:buero@duenkler.de

Anlage 2 zur TP 0 u. 6

NORDPFEIL

LEGENDE
Bauteilbezeichnung
Fläche

HOHENLAGE
0,00 / EG +0,00 = 28,25 m NN
1,00 / 1. OG +0,00 = 29,25 m NN
2,00 / 2. OG +0,00 = 30,25 m NN
3,00 / 3. OG +0,00 = 31,25 m NN
4,00 / 4. OG +0,00 = 32,25 m NN
5,00 / 5. OG +0,00 = 33,25 m NN
6,00 / 6. OG +0,00 = 34,25 m NN
7,00 / 7. OG +0,00 = 35,25 m NN
8,00 / 8. OG +0,00 = 36,25 m NN
9,00 / 9. OG +0,00 = 37,25 m NN
10,00 / 10. OG +0,00 = 38,25 m NN
11,00 / 11. OG +0,00 = 39,25 m NN
12,00 / 12. OG +0,00 = 40,25 m NN
13,00 / 13. OG +0,00 = 41,25 m NN
14,00 / 14. OG +0,00 = 42,25 m NN
15,00 / 15. OG +0,00 = 43,25 m NN
16,00 / 16. OG +0,00 = 44,25 m NN
17,00 / 17. OG +0,00 = 45,25 m NN
18,00 / 18. OG +0,00 = 46,25 m NN
19,00 / 19. OG +0,00 = 47,25 m NN
20,00 / 20. OG +0,00 = 48,25 m NN
21,00 / 21. OG +0,00 = 49,25 m NN
22,00 / 22. OG +0,00 = 50,25 m NN
23,00 / 23. OG +0,00 = 51,25 m NN
24,00 / 24. OG +0,00 = 52,25 m NN
25,00 / 25. OG +0,00 = 53,25 m NN
26,00 / 26. OG +0,00 = 54,25 m NN
27,00 / 27. OG +0,00 = 55,25 m NN
28,00 / 28. OG +0,00 = 56,25 m NN
29,00 / 29. OG +0,00 = 57,25 m NN
30,00 / 30. OG +0,00 = 58,25 m NN
31,00 / 31. OG +0,00 = 59,25 m NN
32,00 / 32. OG +0,00 = 60,25 m NN
33,00 / 33. OG +0,00 = 61,25 m NN
34,00 / 34. OG +0,00 = 62,25 m NN
35,00 / 35. OG +0,00 = 63,25 m NN
36,00 / 36. OG +0,00 = 64,25 m NN
37,00 / 37. OG +0,00 = 65,25 m NN
38,00 / 38. OG +0,00 = 66,25 m NN
39,00 / 39. OG +0,00 = 67,25 m NN
40,00 / 40. OG +0,00 = 68,25 m NN
41,00 / 41. OG +0,00 = 69,25 m NN
42,00 / 42. OG +0,00 = 70,25 m NN
43,00 / 43. OG +0,00 = 71,25 m NN
44,00 / 44. OG +0,00 = 72,25 m NN
45,00 / 45. OG +0,00 = 73,25 m NN
46,00 / 46. OG +0,00 = 74,25 m NN
47,00 / 47. OG +0,00 = 75,25 m NN
48,00 / 48. OG +0,00 = 76,25 m NN
49,00 / 49. OG +0,00 = 77,25 m NN
50,00 / 50. OG +0,00 = 78,25 m NN
51,00 / 51. OG +0,00 = 79,25 m NN
52,00 / 52. OG +0,00 = 80,25 m NN
53,00 / 53. OG +0,00 = 81,25 m NN
54,00 / 54. OG +0,00 = 82,25 m NN
55,00 / 55. OG +0,00 = 83,25 m NN
56,00 / 56. OG +0,00 = 84,25 m NN
57,00 / 57. OG +0,00 = 85,25 m NN
58,00 / 58. OG +0,00 = 86,25 m NN
59,00 / 59. OG +0,00 = 87,25 m NN
60,00 / 60. OG +0,00 = 88,25 m NN
61,00 / 61. OG +0,00 = 89,25 m NN
62,00 / 62. OG +0,00 = 90,25 m NN
63,00 / 63. OG +0,00 = 91,25 m NN
64,00 / 64. OG +0,00 = 92,25 m NN
65,00 / 65. OG +0,00 = 93,25 m NN
66,00 / 66. OG +0,00 = 94,25 m NN
67,00 / 67. OG +0,00 = 95,25 m NN
68,00 / 68. OG +0,00 = 96,25 m NN
69,00 / 69. OG +0,00 = 97,25 m NN
70,00 / 70. OG +0,00 = 98,25 m NN
71,00 / 71. OG +0,00 = 99,25 m NN
72,00 / 72. OG +0,00 = 100,25 m NN
73,00 / 73. OG +0,00 = 101,25 m NN
74,00 / 74. OG +0,00 = 102,25 m NN
75,00 / 75. OG +0,00 = 103,25 m NN
76,00 / 76. OG +0,00 = 104,25 m NN
77,00 / 77. OG +0,00 = 105,25 m NN
78,00 / 78. OG +0,00 = 106,25 m NN
79,00 / 79. OG +0,00 = 107,25 m NN
80,00 / 80. OG +0,00 = 108,25 m NN
81,00 / 81. OG +0,00 = 109,25 m NN
82,00 / 82. OG +0,00 = 110,25 m NN
83,00 / 83. OG +0,00 = 111,25 m NN
84,00 / 84. OG +0,00 = 112,25 m NN
85,00 / 85. OG +0,00 = 113,25 m NN
86,00 / 86. OG +0,00 = 114,25 m NN
87,00 / 87. OG +0,00 = 115,25 m NN
88,00 / 88. OG +0,00 = 116,25 m NN
89,00 / 89. OG +0,00 = 117,25 m NN
90,00 / 90. OG +0,00 = 118,25 m NN
91,00 / 91. OG +0,00 = 119,25 m NN
92,00 / 92. OG +0,00 = 120,25 m NN
93,00 / 93. OG +0,00 = 121,25 m NN
94,00 / 94. OG +0,00 = 122,25 m NN
95,00 / 95. OG +0,00 = 123,25 m NN
96,00 / 96. OG +0,00 = 124,25 m NN
97,00 / 97. OG +0,00 = 125,25 m NN
98,00 / 98. OG +0,00 = 126,25 m NN
99,00 / 99. OG +0,00 = 127,25 m NN
100,00 / 100. OG +0,00 = 128,25 m NN

BAUHERR
Stadt Spiez
Kirchplatz 5
53469 Spiez

PROJEKT
2016/20

**Neubau einer
Kindertagesstätte
mit
Waldweg**

DARSTELLUNG
Entwurfplanung
Übersicht
Böden + Decks

MASSSTAB
1:100

DATUM
10.09.2016

PLAN NR.
2016/20/01

LEBES DAT.
-

GEZ.
auf

BAUHERR

ARCHITEKT

biro d'haber
Architekten
Waldweg 1
5301 Gerolstein
Tel. 0261111324-0
Fax 026111324-1
Mobil 0170 5142 144
info@biro-dhaber.de

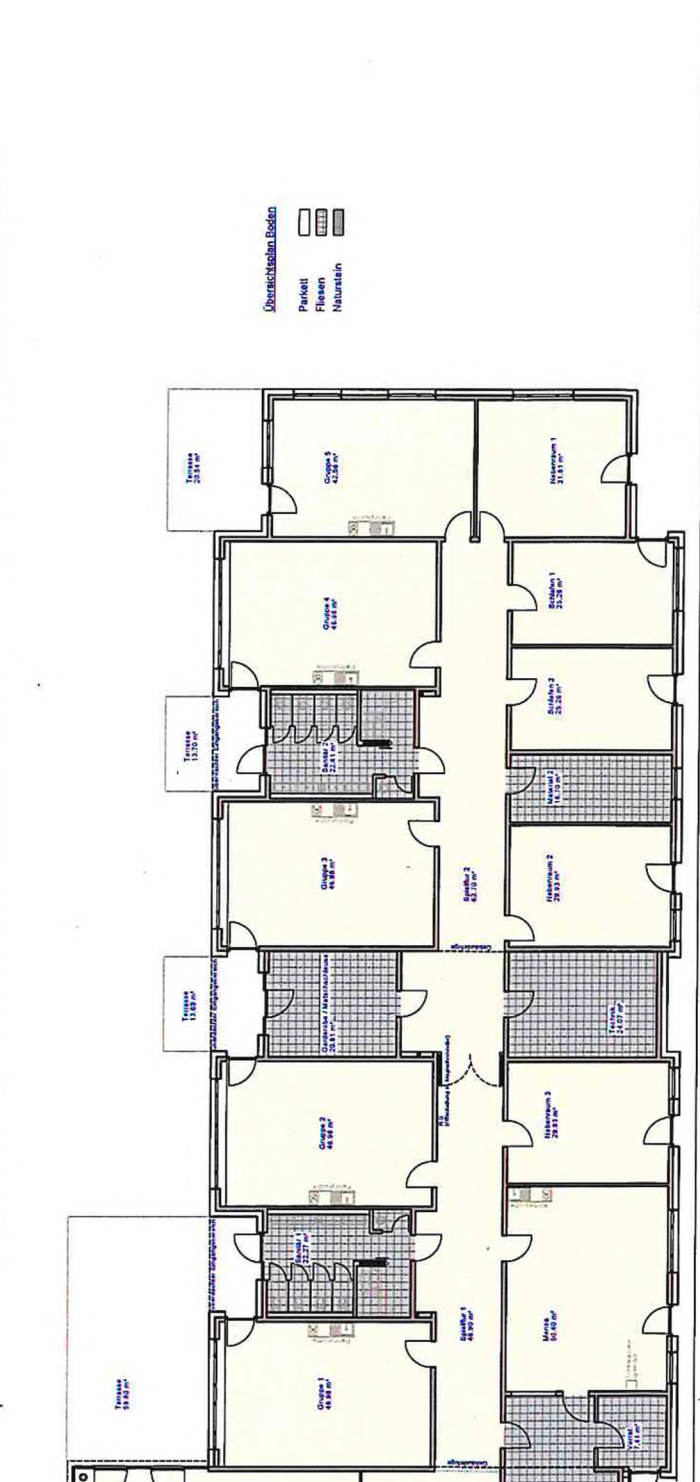

- Übersichtsböden**
- GK-Abhängende, akustisch wirksam
 - GK-Abhängende, glatt
 - Küchendecke
 - MF-Rasterdecke
 - Rasterdecke mit Holzakustikpaneelen

- Übersichtsböden**
- Parkett
 - Fliesen
 - Naturstein

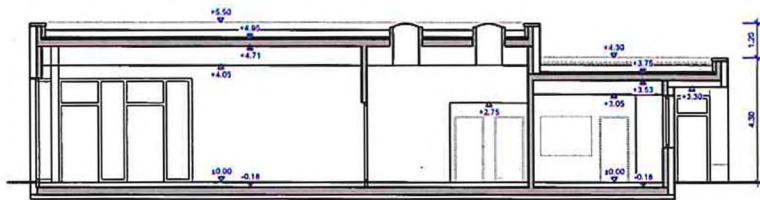

Querschnitt

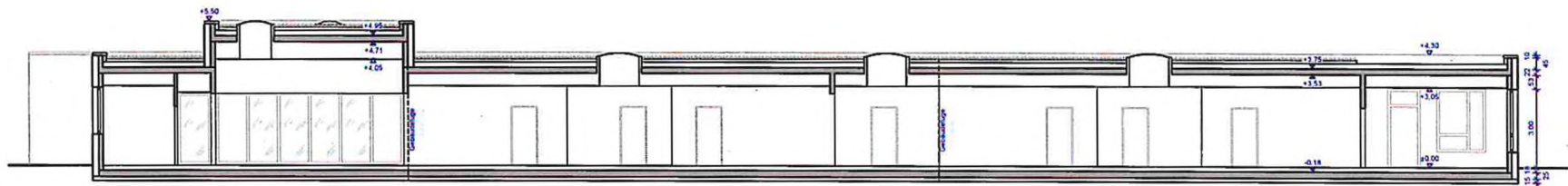

Längsschnitt

MASSSTAB



BAUHERR
Stadt Sinzig
Kirchplatz 5
53489 Sinzig

PROJEKT 2018-26
Neubau einer
Kindertagesstätte
in Sinzig
Weidenweg

DARSTELLUNG
Entwurfsplanung
Schnitte

MASSSTAB:	1 : 100
DATUM :	10.09.2018
PLAN NR. :	2018-26-EP02
INDEX DAT.:	-/-
GEZ.	sd

BAUHERR

ARCHITEKT



sarah dünker-wittland
m.sc. (m+g) architekten
Wiesstraße 1
53591 Gelschach-Ringen

tel.: (0 26 41) 91 28-0
fax: (0 26 41) 91 28 - 28
mobil: (01 72) 66 82 1 80
info@architektur-duenker.de

MASSSTAB

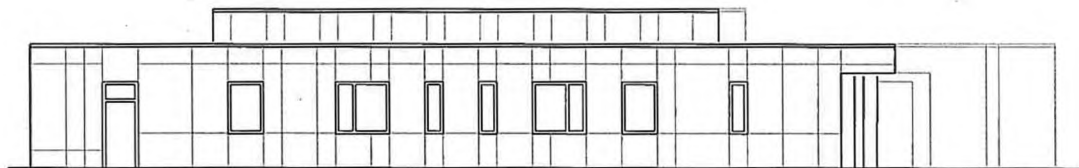

Ansicht von Norden

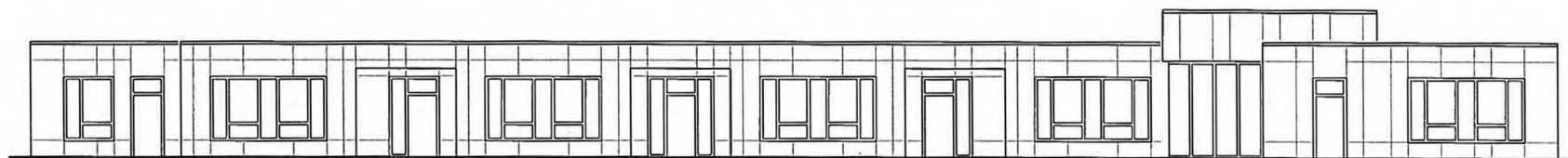

Ansicht von Osten

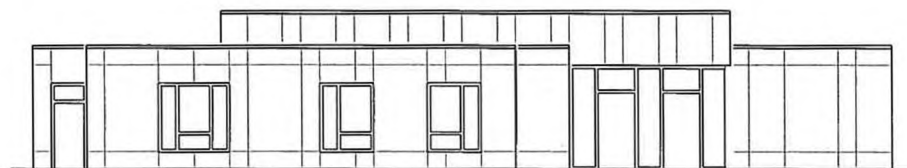

Ansicht von Süden

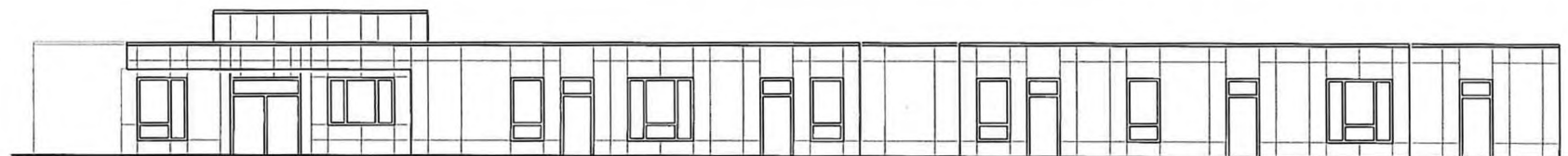

Ansicht von Westen (Straßenansicht)

BAUHERR
Stadt Sinzig
Kirchplatz 5
53469 Sinzig

PROJEKT 2018-26

Neubau einer
Kindertagesstätte
in Sinzig
Weidenweg

DARSTELLUNG
Entwurfsplanung
Ansichten

MASSSTAB: 1 : 100
DATUM: 10.09.2018
PLAN-NR.: 2018-26-EP01
INDEX-DAT.: -/-
GEZ.: sd

BAUHERR

ARCHITEKT



büro
dünkler

sarah dünkler-welland
m.sc. (m.o.) architektin
amalienstraße 1
53501 graflichshagen

tel.: (0 26 41) 91 28 - 0
fax: (0 26 41) 91 28 - 28
mobil: (01 72) 69 62 1 66
info@dunkler-welland.de