

Anlage zu TOP 4.10

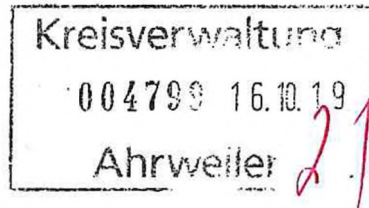

**STADT
REMAGEN**
RHEIN · BRÜCKE · ERLEBEN

Stadtverwaltung Remagen · Bachstraße 2 · 53424 Remagen
Kreisverwaltung Ahrweiler
Abt. 2.1 – Jugendamt
Frau Elfi Pauly
Wilhelmstraße 24-30
53474 Bad Neuenahr-Ahrweiler



STADTVERWALTUNG
Bauverwaltung

Frank Nelles

Bachstraße 2
53424 Remagen
Tel. 0 26 42 - 201 43
Fax 0 26 42 - 201 77 43
f.nelles@remagen.de
www.remagen.de

Datum und Zeichen Ihres Schreibens

Datum und Zeichen dieses Schreibens
14.10.2019 | FN

Temporärer KITA-Pavillon am Standort Bandorf, zugehörig zur KITA Unkelbach

Sehr geehrte Frau Pauly,

die Stadt Remagen beabsichtigt die Aufstellung temporärer Pavillons am Dorfgemeinschaftshaus Bandorf zur Deckung des Fehlbedarfs an KITA-Plätzen. Vorgesehen ist an diesem Standort die Einrichtung einer kleinen Altersmischung mit insgesamt 15 Kindern. Die Pavillons sollen für einen Zeitraum von 36 Monaten angemietet werden. Vor Aufstellung der Pavillons sind diverse Vorarbeiten wie die Herstellung eines Kanalhausanschlusses, der Wasser-/Stromversorgung, der Fundamentierung sowie die Gestaltung der Zuwegungen erforderlich.

Wir stellen hiermit den Antrag auf Bewilligung eines Zuschusses über 15.000,-- € für die Einrichtung einer KITA-Gruppe wie vor beschrieben.

Da die Pavillons noch in diesem Haushaltsjahr errichtet werden sollen, bitten wir ferner um die Genehmigung zum vorzeitigen, förderunschädlichen Baubeginn.

Anbei erhalten Sie die abgestimmten Planunterlagen. Der Bauantrag ist gestellt und liegt in Ihrem Hause vor.

Mit freundlichen Grüßen
Im Auftrag

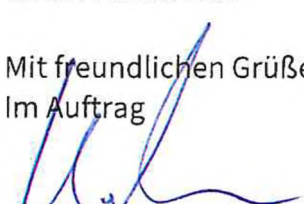
Gisbert Bachem
Leiter Bauamt

Konten der
Stadtkasse Remagen:

Kreissparkasse Ahrweiler
DE81 5775 1310 0000 4003 66
MALADES1AHR

Volksbank RheinAhrEifel eG
DE32 5776 1591 0200 1630 00
GENODED1BNA

Raiffeisenbank Voreifel eG
DE23 3706 9627 5102 3300 15
GENODED1RBC

Sprechzeiten:

Mo. - Do. 08.30 bis 12.00 Uhr & 14.00 bis 16.00 Uhr
Fr. 08.30 bis 12.00 Uhr

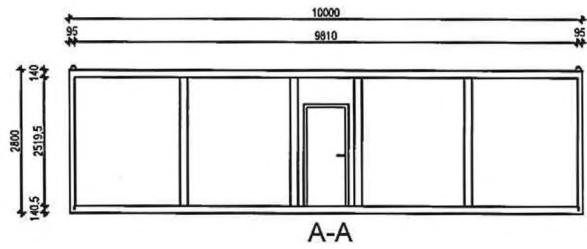
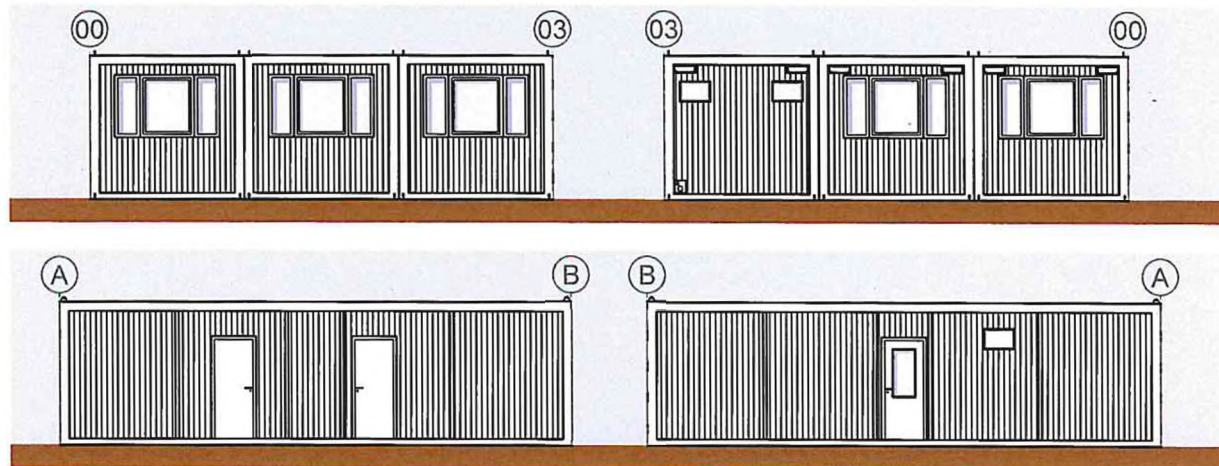
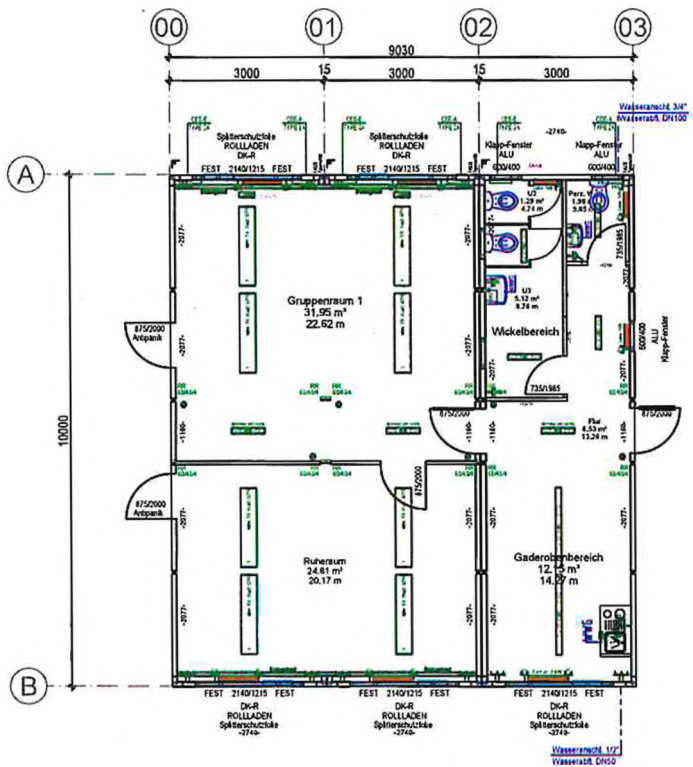

- Legende**
- Steckdosen kindgerecht
 - Konvektor mit Heizkörperverkleidung
 - Verbrühschutz Waschbecken

in Prüfung

2	Überarbeitung	2019-09-23	reiner j
1	Überarbeitung	2019-08-26	reiner j
Ziel	Änderung	Datum	Name
 FAGSI MOBILE RÄUME Für diese Zeichnung behalten wir uns alle Rechte vor. Ohne unsere vorherige Zustimmung darf sie weder vervielfältigt noch Dritten zugänglich gemacht werden. Zuwiderhandlungen werden strafrechtlich verfolgt. DIN 34 Urhebervermerk: Aug. 85(8) Abgabemerkmal: nach ISO 2768-mK		RAUMMODULE SYSTEMCONTAINER (Projekt) F082965 Stadt Remagen - Kita am Standort Unkel Planinhalt: Grundriss+Ansichten+Schnitt	Maßstab: 1/100 (Dorsvanz) MO ps000001rj
Melvetrag-Nr.	Artikel-Nummer	Zeichnungsnummer	Blatt
	0045081	0321053/2	/
Vorentwurf		Ersteller: reiner j Datum: 22.08.2019	

H/B = 297 / 420 (0.12m²)

KITA Standort Oberwinter-Bandorf

Leistungen	AMTRA	FAGSI	ela(container)	Deutsche Industriebau
<u>Fremdleistung</u>				
Bauantragsunterlagen	288,75 €	- €	- €	- €
Fundamentplan	288,75 €	- €	- €	- €
Statik einschl. Prüfstatik	2.846,25 €	- €	- €	- €
Wärmeschutznachweis	- €	- €	- €	- €
Umbaukosten vor Mietbeginn		1.980,00 €	- €	- €
Montage Fußboden		- €	- €	- €
Türausschnitte Flurmodul		- €	- €	- €
Notausgangsleuchten	411,00 €	- €	- €	- €
Rauchmelder	297,00 €	- €	- €	- €
Feuerlöscher	110,40 €	- €	- €	- €
Panikschlösser	157,50 €	- €	198,00 €	- €
Kindgerechte WC-Anlage	1.906,05 €	- €	1.500,00 €	- €
Steckdosen Berührungsschutz	1.243,50 €	- €	480,00 €	- €
Splitterschutzfolie	907,65 €	- €	- €	- €
Fingerklemmschutz	1.713,60 €	1.268,00 €	714,00 €	- €
Verkleidung Konvektoren	1.980,00 €	1.618,00 €	1.000,00 €	- €
Außenleuchte	280,50 €	- €	- €	- €
Akustikdecke	6.270,40 €	- €	- €	- €
Garderobenleiste	438,75 €	- €	- €	- €
Doppelflügl. Eingangstüre	- €	- €	3.490,00 €	- €
Unterkriechschutz	2.236,26 €	- €	- €	- €
Blitzschutzanlage	2.100,00 €	- €	- €	- €
Transport	799,90 €	4.298,00 €	1.720,00 €	- €
Externer Mobilkran	- €	- €	- €	- €
Aufstellung je Fundamentpunkt	312,00 €	- €	- €	- €
Elektroarb. Erdung	114,80 €	- €	- €	- €

KITA Standort Oberwinter-Bandorf

Leistungen	AMTRA	FAGSI	ela(container)	Deutsche Industriebau
Montage der Module	660,20 €	- €	950,00 €	16.965,00 €
Miete 36 Monate	30.312,00 €	31.050,00 €	47.906,25 €	67.392,00 €
Demontage Ablauf Mietzeit	530,90 €	- €	950,00 €	5.863,00 €
Rücktransport	799,90 €	3.691,00 €	1.720,00 €	- €
Externer Mobilkran	- €	- €	- €	- €
Endreinigung	213,30 €	- €	294,00 €	- €
Rückbaukosten	- €	- €	- €	- €
Summe Fremdleistung	57.219,36 €	43.905,00 €	60.922,25 €	90.220,00 €
<u>Bauseitige Leistungen</u>				
Baugenehmigungsverfahren	- €	2.500,00 €	2.500,00 €	2.500,00 €
Statik/Prüfstatik	- €	2.000,00 €	2.000,00 €	2.000,00 €
Erdarbeiten/Fundamente	15.700,00 €	15.700,00 €	15.700,00 €	15.700,00 €
Blitzschutzanlage	- €	3.500,00 €	3.500,00 €	3.500,00 €
Mobilkran zur Aufstellung/Abbau	- €	3.000,00 €	3.000,00 €	- €
Entwässerung	6.000,00 €	6.000,00 €	6.000,00 €	6.000,00 €
Trinkwasseranschluss	5.000,00 €	5.000,00 €	5.000,00 €	5.000,00 €
Elektroanschluss	3.000,00 €	3.000,00 €	3.000,00 €	3.000,00 €
EDV/Telefon	3.000,00 €	3.000,00 €	3.000,00 €	3.000,00 €
Unterkriechschutz	- €	1.500,00 €	1.500,00 €	1.500,00 €
Außenspielbereich	- €	- €	- €	- €
Einrichtung/Möbelierung	35.000,00 €	35.000,00 €	35.000,00 €	35.000,00 €
Nebenkosten, Gebühren...	1.000,00 €	1.000,00 €	1.000,00 €	1.000,00 €
Summe bauseitige Leistungen	68.700,00 €	81.200,00 €	81.200,00 €	78.200,00 €

KITA Standort Oberwinter-Bandorf

Leistungen	AMTRA	FAGSI	ela(container)	Deutsche Industriebau
Gesamtsumme netto	125.919,36 €	125.105,00 €	142.122,25 €	168.420,00 €
MWST	23.924,68 €	23.769,95 €	27.003,23 €	31.999,80 €
Gesamtsumme brutto *	149.844,04 €	148.874,95 €	169.125,48 €	200.419,80 €

* Die Kosten sind auf eine Mietdauer von 36 Monaten berechnet.

Aufgestellt:

Remagen, den 21.08.2019



Frank Nelles, Dipl.Ing.(FH)