

Vorentwurf

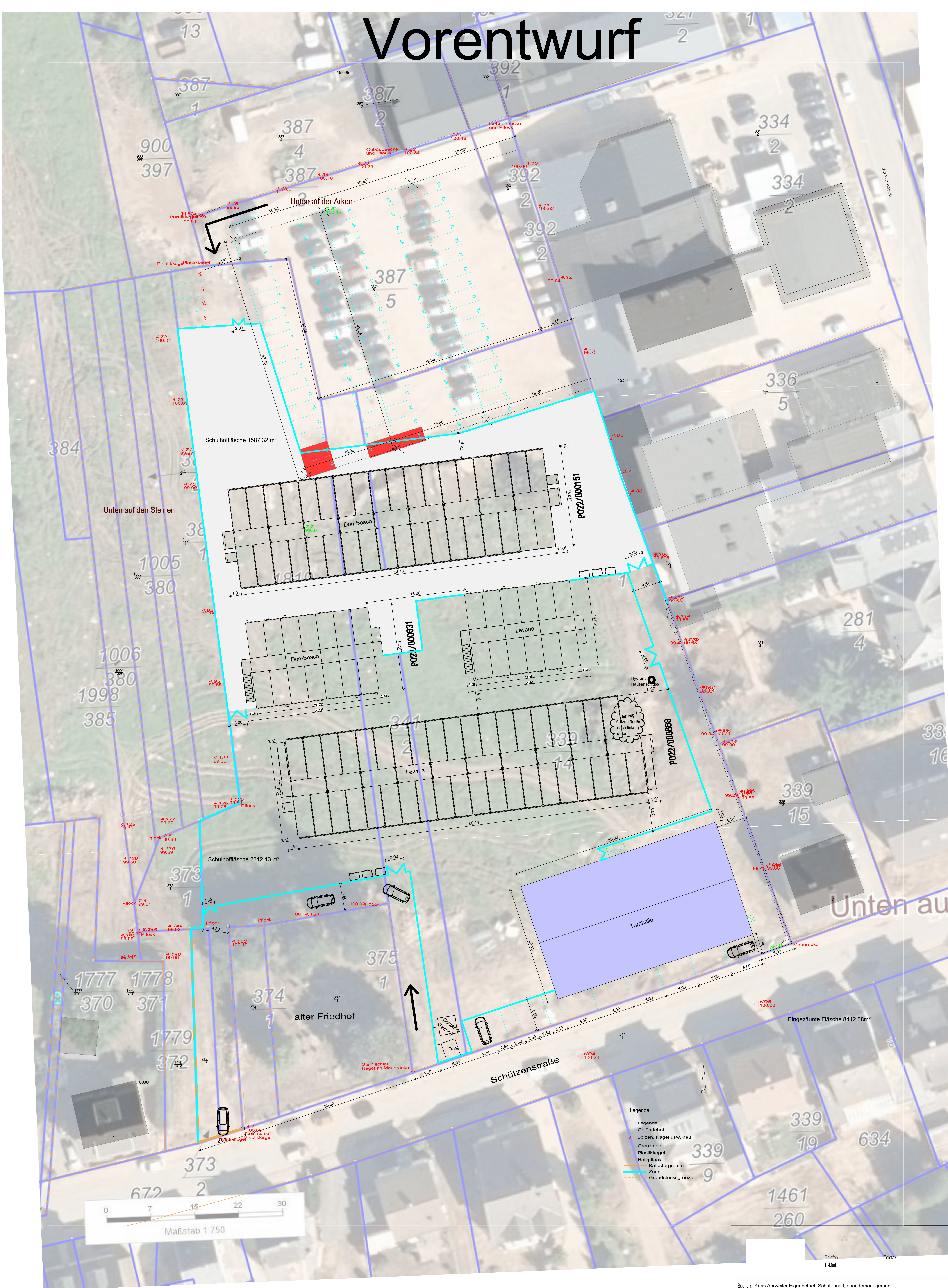

- Legende
- Geländehöhe
 - Bolzen, Nagel usw. neu
 - Grenzstein
 - Plastikkegel
 - Holzpflock
 - Katastergrenze
 - Zaun
 - Grundstücksgrenze

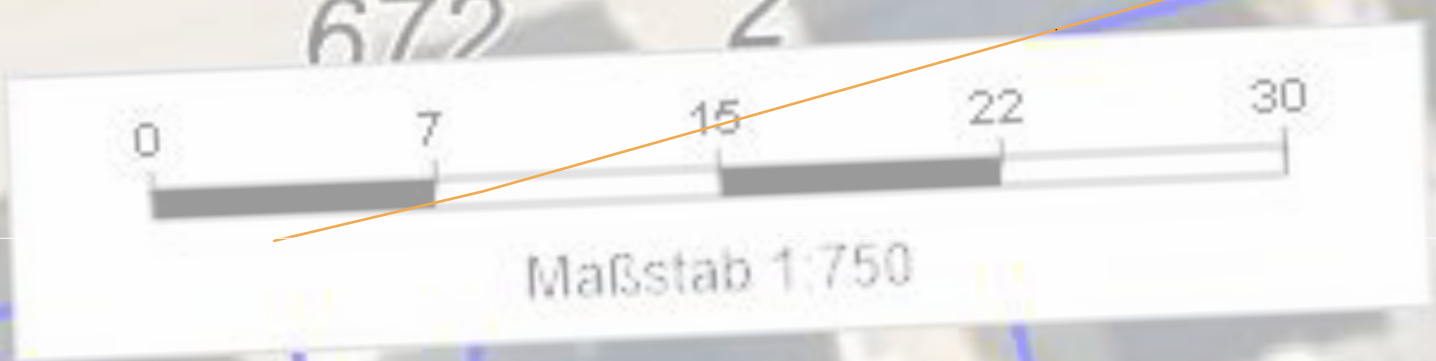

Bauherr: Kreis Ahrweiler Eigenbetrieb Schul- und Gebäudemanagement		Telefon		Telefax	
Bauforbaben: Schulstandort Don-Bosco und Levana		E-Mail			
Planinhalt: Schulgebäude inkl. Verwaltungen & Turnhalle		Mäßigstab: 1:200		autorisiert am 02.05.2022	
Planungsstand: Entwurf		Index: 4		Projektnummer: 1	
Darstellungsart:		Plannummer: 1		Plandatum:	