



# Wiederaufbau der Sportstätten im Ahrtal

## *Sachstandsbericht*

Institut für Sportstättenentwicklung (ISE)  
[info@ise-rlp.de](mailto:info@ise-rlp.de)

# Zielsetzung der Sportentwicklungsplanung

## Wiederaufbau der Sportstätteninfrastruktur im Ahrtal

→ Ermöglichung von Vereins-, Schul- und Individualsport

- **zielgerichtete, bedarfsorientierte und nachhaltige** Sportstättenentwicklungsplanung
- **nachhaltiger Einsatz öffentlicher Mittel** im Rahmen des Wiederaufbaus der Sportstätten im Ahrtal

→ **Fachliche Begleitung** des Wiederaufbaus der Sportstätten vor Ort durch das Projektteam unter Einbeziehung der Träger und Nutzergruppen

# Konkrete Vorgehensweise & Untersuchungsbereiche

- **Arbeitspaket 1:** Ist-Standanalyse der Sportstätten-situation (Sportstättenkataster)
- **Arbeitspaket 2:** Begleitung von Wiederaufbauprojekten (Bedarfsermittlung)
- **Arbeitspaket 3:** Kreisweite Sportstättenentwicklung (regionale Bedarfszusammenfassung)

# Sachstand Sportstättenkataster

## Sportstätten in Sinzig vor der Flut



## Sportstätten in Sinzig nach der Flut



# Sachstand Sportstättenkataster

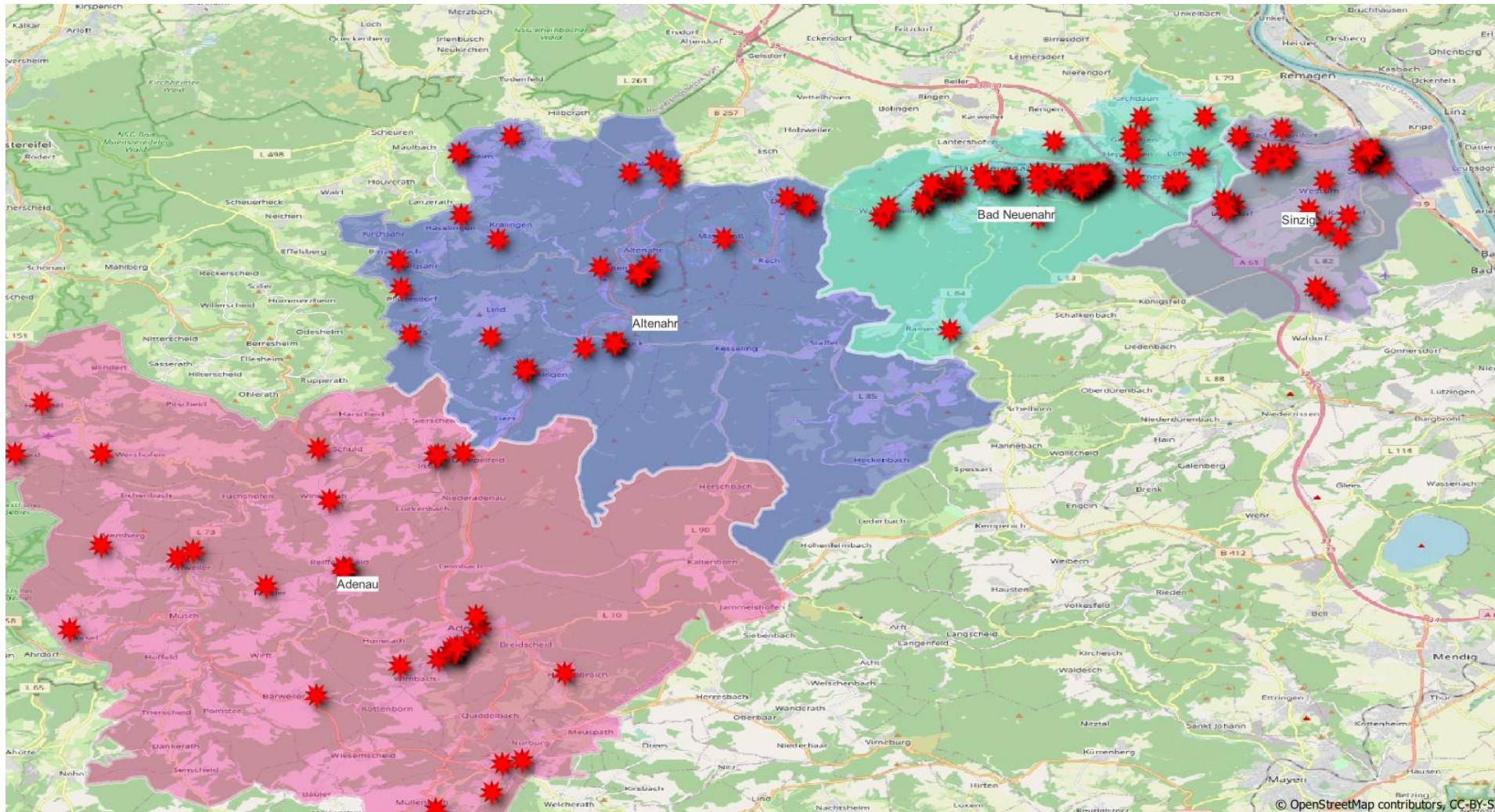

- Erfassung der Sportstätteninfrastruktur
- Kategorisierung nach Sportstättentypen
- Schadensfeststellung
- Wiederaufbaustatus
- Funktionen (vor/nach Flut)

# Sachstand Sportstättenkataster

- Kataster umfasst bisher die Sportstätten in den Verbandsgemeinden Adenau und Altenahr, Bad Neuenahr sowie Sinzig (vereinzelte Nacherfassungen)
- Merkmale zu den Sportstätten werden fortlaufend erfasst (z.B. Sportstättentyp, Zustand nach der Flut, Wiederaufbaustatus, ...)
- Kataster wird in den Digitalen Sportstättenatlas (DSA RLP) integriert und dort mit weiteren Merkmalen und Funktionen angereichert



# Sachstand Projektbegleitung & Bedarfsermittlung

- Bedarfsermittlung zum Wiederaufbau der Sportstätten ist erfolgt (Nutzung des Angebots für Träger der Sportstätten freiwillig. Teilweise keine Einbeziehung bei Wiederaufbauprojekten gewünscht)
- Projektbegleitung erfolgt fortlaufend  
(Wiederaufbauprojekte befinden sich in unterschiedlichen Phasen, z.B. grundlegende Entscheidungsprozesse, Schaffung von Baurecht, Antragsstellung, Bauphase, ...)

## Beispiele:

- **Kooperationsprojekt „SG Ahrtal“** (Schuld, Insul, Dümpelfeld) → Antragseinreichung in Arbeit
- **Kooperationsprojekt „Dernau/Mayschoss/Rech“** → Bedarfsermittlung abgeschlossen, offene Baurechtsfragen, Standortauswahl, Hochwasserschutz ...
- **Wiederaufbau Sportfreianlagen im Westen der Stadt BNAW** → Bedarfsermittlung abgeschlossen, offene Baurechtsfragen, Lärmschutz, Flächenverfügbarkeit, Hochwasserschutz ...
- **Wiederaufbau Rhein-Ahr-Stadion Sinzig** → Bedarfsermittlung abgeschlossen, Wiederaufbau-Beschlüsse im Stadtrat ...

# Auszüge aus den Präsenzterminen (Veranstaltungen) (ohne Sportstättenbegehungen)

- 11.11.2021 Auftaktgespräch in Adenau
- 08.12.2021 Moderationsrunde Bad Neuenahr-Ahrweiler
- 10.01.2022 Vereinstreffen in Antweiler
- 02.02.2022 Ortsvorstehertreffen VG Altenahr in Kalenborn
- 25.03.2022 SG Ahrtal-Projekt in Dümpelfeld
- 20.07.2022 Moderationsrunde Stadt Bad Neuenahr in Ahrweiler
- 27.07.2022 Moderationsrunde Stadt Sinzig
- 24.08.2022 Austausch Kreisverwaltung + ADD
- ....





# Online-Termine (Auszüge)

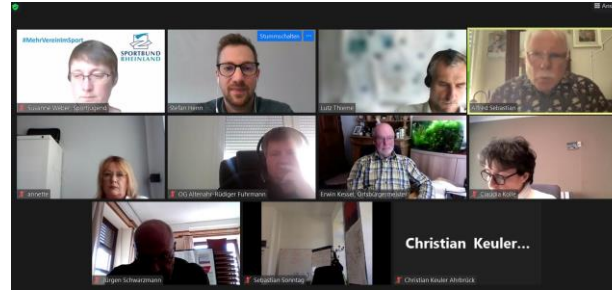

14.01.2022	Austausch ABK Ahrbrück	• 25.04.2022	Sportausschuss Kreis Ahrweiler
31.01.2022	Infoabend Vereine	• 04.05.2022	Austausch Dernau/Mayschoss/Rech
01.02.2022	Austausch mit KV Ahrweiler/Ahrlotsen	• 18.05.2022	Infoabend Vereine
17.02.2022	Austausch Sportplatz Antweiler	• 14.07.2022	Austausch Stadt Sinzig
11.03.2022	Austausch Stadt Bad Neuenahr	• 24.07.2022	Austausch KV Ahrweiler
21.03.2022	Austausch Stadt Sinzig	• 28.07.2022	Besprechung KAHR
23.03.2022	Austausch Ortsvorsteher VG Altenahr	• 13.09.2022	Besprechung KAHR
24.03.2022	Austausch SG Ahrtal	• ...	



# Sachstand Berichtsfassung

- **Regionale Bedarfszusammenfassung in Arbeit**
  - u.a. aktuelle Arbeiten zu „Fußball- und Schwimmbadsituation im Ahrtal“
  - Anpassung der Nutzungsstundenberechnung im Bereich Sportfreianlagen
  - Verfeinerung der Katasterdaten
  - Rücksprachen mit Gebietskörperschaften und Vereinen zu aktuellen Projektständen
  - ...

# Weitere Arbeiten & Ausblick

- **Bearbeitung verschiedener Querschnittsthemen, u.a.:**

- Einbringen von sportpraktischen Hinweisen in den Hochwasserschutz (z.B. benötigte Zaunanlagen und Untergrundbeläge für bestimmte Sportarten)
- Einbringen von sportfachlichen Belangen in die Fördermittelgestaltung (z.B. Möglichkeiten zur Umwandlung von Sportplatzbelägen, Nutzungsstundenberechnungsmodelle ...)
- Einbringen von Beispielen für mobile Sportstättenlösungen (z.B. Konzepte für mobile Sporthallen)
- Abstimmung & Austausch mit den verschiedenen Akteuren (u.a. SGDN, ADD, Mdl, Kreisverwaltung, VGs, OGs, ...)
- Zusammenarbeit mit dem KAHR Projekt zu innovativen Hochwasserbauten (Schwerpunkt Sportstätten)

- **Nächste Schritte:**

- Fortführung der Projektbegleitung
- Aktualisierung der Bedarfsanalysen
- Fertigstellung Kataster und Bericht



**Vielen Dank für Ihre Aufmerksamkeit!**

Institut für Sportstättenentwicklung (ISE)

[info@ise-rlp.de](mailto:info@ise-rlp.de)