



# Prozessbegleitung

## Wiederaufbau der Sportstätten im Ahrtal

**Institut für Sportstättenentwicklung (ISE)**

[www.ise-rlp.de](http://www.ise-rlp.de)

[info@ise-rlp.de](mailto:info@ise-rlp.de)

# Auftrag & Zielsetzung

Grundsatz der Freiwilligkeit für die Zusammenarbeit mit dem ISE → nicht alle Wiederaufbauprojekte machen vom ISE Gebrauch.

## Leistungen des ISE:

- Fortführung der **aktuellen Prozessbegleitung** der verschiedenen, noch laufenden Wiederaufbauprojekte im Sportstättenbereich
- ISE steht Maßnahmenträgern mit **individueller Unterstützung** in Form **sportfachlicher Analysen und Fördermittelberatung** zur Verfügung
- Maßnahmenträger sollen die notwendigen **Grundlagen** erhalten, um ihre **kommunalen Willensbildungsprozesse** zum Wiederaufbau der Sportstätten (z.B. was sind die Bedingungen für einen Wiederaufbau als Kooperationsprojekt?) vorantreiben zu können.
- **Sportfachliche Belange durch ISE in Bearbeitung:**
  - **Kunstrasenvorhaben SV Berg** (sportfachliche Stellungnahme)
  - Unterstützung bei **Sportplatzvorhaben Dernau-Mayschoß-Rech** (Fördermittelübersicht)
  - Informationen zur **Sporthallenausstattung Stadt Sinzig**
  - Begleitung **Standortsuche SV Altenahr**
  - **Modernisierung Eifelstadion** unter Berücksichtigung des Umfeldes
  - ....

# Wiederaufbau der Kreissporthallen I

## Are Gymnasium

- Am temporären Standort des Are Gymnasiums befindet sich eine Ein-Feld-Sporthalle (Turnhalle), die im Moment genutzt wird.
- Ein-Feld-Halle am alten Standort des Gymnasiums: Derzeit im Wiederaufbau. Fertigstellung und vollständige Nutzung der Sporthalle voraussichtlich in der KW 48/2023.
- Zwei-Feld-Halle am alten Standort des Gymnasiums: Stark eingeschränkte Nutzung zwischen KW 46/2022 bis zur KW 10/2023 (nur für den Turnsport). Der Wiederaufbau wurde in der KW24/2023 abgeschlossen. Eine vollständige Nutzung der Mehr-Feld-Sporthalle ist somit seit KW 24/2023 gegeben.



## Rheingymnasium Sinzig

- Drei-Feld-Sporthalle war ab der KW 26-35/2023 stark eingeschränkt nutzbar, z.B. für Turnsportangebote. Über vorab provisorische Schutzmaßnahmen an den Wänden konnte ab KW 36/2023 eine eingeschränkte Nutzung hergestellt werden. Die Fertigstellung der Halle und somit die uneingeschränkte Nutzung wird voraussichtlich ab KW 02-03/2024 gegeben sein. (Der genaue Fertigstellungstermin ist abhängig von der Zulieferung „gesonderter Materialien“ für den geforderten brandschutztechnischen Wandaufbau.)



## Peter-Joerres-Gymnasium

- Drei-Feld-Sporthalle des Peter-Joerres-Gymnasiums konnte ab der KW 52/2022 bis zur KW 16/2023 nur stark eingeschränkt genutzt werden (Turnsport). Die Fertigstellung der Halle und somit eine vollständige Sporthallennutzung war ab der KW 26/2023 gegeben.



# Wiederaufbau der Kreissporthallen II

## Sporthalle von-Boeselager-Realschule plus

- Drei-Feld-Sporthalle konnte ab der KW 11-19 sowie in KW 22-34/2023 eingeschränkt genutzt werden. Die Fertigstellung und somit eine vollständige Nutzung der Sporthalle konnte in der KW 43/2023 umgesetzt werden.



## Sporthalle Berufsbildende Schule

- Drei-Feld-Sporthalle: Bedingt durch die sehr starken Flutschäden, u.a. an der StB-Bodenplatte der Halle können derzeit keine verbindlichen Angaben gemacht werden.

## Sporthalle Don-Bosco-Schule

- Zum Wiederaufbau der Sporthalle an der Don-Bosco-Schule können derzeit noch keine verbindlichen Angaben gemacht werden, da noch nicht final geklärt ist ob der Standort wiederaufgebaut wird.



# Stadt Bad Neuenahr-Ahrweiler

# Sporthallen

**Wiederaufbau der Sporthallen erfolgt i.d.R. als 1:1 Wiederaufbau und deckt den derzeit bekannten Bedarf der Sportvereine und Schulen.**

- Sporthalle der Grundschule Ahrweiler
- Sporthalle Erich-Kästner-Realschule plus
- Sporthalle der Grundschule Bad Neuenahr



**Einschränkung:** Eine Einbeziehung ISE im Sinne einer detaillierten Bedarfsermittlung erfolgte seitens der Träger der Sporthallen nicht.

## **Temporäre Maßnahmen:**

- Sportzelt der Arche am Campingplatz Ahrweiler
- Sportliche Nutzung einzelner Bürgerhäuser (z.B. Landskroner Festhalle, Bürgerhäuser in Gimmigen und Ramersbach)
- Gymnastikhalle des TV06
- Sportliche Nutzung alte Schule in Walporzheim nach Wiederaufbau
- Temporäre Sporthalle Bachem – derzeit in Umsetzung

# Sportfreianlagen

- **Wiederaufbau des Appollinarisstadions 1:1** (1x Rasenplatz + Leichtathletikanlagen, 2x Kunstrasenplatz, Funktionsgebäude)
    - Zusätzlich: Kleinspielfeld (Kunstrasen) durch DFB/Fußballverband, Flutlichtanlage Stadion
  - **Sportanlage für den Westen der Stadt** (Kooperationsprojekt)
    - Schaffung eines gemeinsamen Kunstrasenplatzes für die Sportvereine aus Bachem, Walporzheim und Ahrweiler. Standort: Sportplatz Bachem
      - **Einschränkungen durch Lärmschutz (Reduzierte Nutzung)**
    - Wohnortnahe Kompensation in Walporzheim (Wiesenfläche), Ahrweiler/Ahrstadion (Schulsportanlagen, Kleinspielfeld)
- **Beide Maßnahmen entsprechen den festgestellten Bedarfen und tragen einer bedarfsorientierten Sportstättenentwicklung Rechnung**
- **Nach Fertigstellung der Maßnahmen sollte dringend eine Neuordnung der Belegungsplanung der Sportfreianlagen in der Stadt erfolgen**



# Tennissportanlage HTC

- Ehemalige Anlage mit 13 Tennisplätzen. Austragungsort der Deutschen Tennismeisterschaften sowie verschiedener regionaler und überregionaler Turniere + regelmäßiger Trainings- und Liga-/Rundenbetrieb
- Die Bedarfsermittlung geht von **8-10 Tennisplätzen** aus, um die Bedarfe des HTC im regelmäßigen Betrieb sowie im Rahmen von Turnieren zu decken.
- **Aktuell: Wiederaufbau von 6 Plätzen inkl. Clubhaus erfolgt! Weitere Bauabschnitte in Planung/Prüfung.**





# Schwimmbäder

## Freibad Ahrweiler

- Seit dem 08. Juli 2022 wieder in Betrieb
  - **Aktuell: Planungen zur Schaffung einer temporären Abdeckung für den Winterbetrieb**



## Ahr-Thermen

- Das Thermalbad der Ahr-Thermen wurde durch die Flutkatastrophe zerstört. Aufgrund des Beschlusses des Stadtrates Bad Neuenahr-Ahrweiler werden die Ahr-Thermen an diesem Standort nicht wieder öffnen. Es wird ein kombinierter Neubau aus TWIN-Bad und den Ahrthermen diskutiert.

## Hallen- und Freizeitbad TWIN

- Anlage bereits vor Flut im Abriss befindlich. Im Stadtrat wurde entschieden, die Frage des Neubaus des TWIN zusammen mit dem Neubau der Ahrthermen neu zu diskutieren und ggf. ein kombiniertes gemeinsames Bad aus TWIN und Ahr-Thermen zu schaffen. Da das Bad im vorläufig festgesetzten Überschwemmungsgebiet liegt ist ein Bau am bisherigen Standort schwierig.

# Sonstige Sportanlagen

- Bogenschießanlagen
- Bolz- und Bouleplätze

**Wiederaufbau ist erfolgt.**



# Stadt Sinzig

# Sporthallen

- Bei Wiederaufbau der Rudi-Altig-Sporthalle im Schulzentrum Sinzig steht der reine Hallenausbau im Fokus (Start der Arbeiten Dezember 2023)
- Der Förderantrag wurde bereits bewilligt.

**Einschränkung:** Eine Einbeziehung ISE im Sinne einer detaillierten Bedarfsermittlung erfolgte seitens der Träger der Sporthalle nicht.

**→ Die Nutzergespräche mit Schulen und Vereinen haben gezeigt, dass ein 1:1 Wiederaufbau der Hallen den Bedarfen der Nutzer Rechnung tragen sollte.**

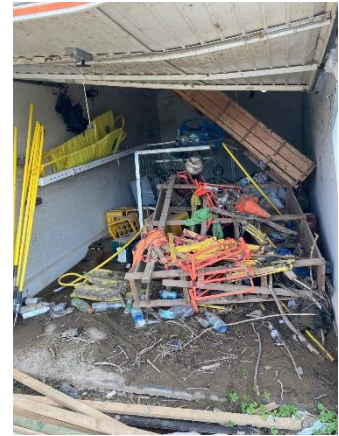

# Rhein-Ahr-Stadion

→ **Aktuell Interimslösung mit LA-Anlagen + Sanierung Werferwiese durch Sportverein. Gesamtlösung weiter in Planung. Kein Förderantrag eingereicht.**

- Ein Wiederaufbau sollte aus sportfachlicher Sicht die **vorhandenen Funktionen für die Leichtathletik in Vereinen und Schulen sowie eine möglichst ganzjährig nutzbare Sportplatzfläche für den Fußballbetrieb** umfassen.
- Im Bereich der Funktionsgebäude hat die Bedarfsanalyse gezeigt, dass **Synergien in Form des kombinierten Wiederaufbaus von Vereinsanlagen (z.B. Container) und kommunalen Gebäuden (Duschen, Sanitär) bestehen.**



→ **Ein 1:1 Wiederaufbau würde die Bedarfe des Schul- und Vereinssports nur eingeschränkt decken.** Eine Modernisierung der Leichtathletikanlage sowie eine Erweiterung des Funktionsgebäudes erscheinen sinnvoll. Hierzu wurden im Bericht verschiedene Umsetzungsvarianten skizziert. Die Umwandlung des Tennen- in einen Kunstrasenplatz bleibt mit Blick auf die Nutzungsumfänge der Fußballer fraglich (Stichwort: 1.800 Std./Jahr)

# Sportanlagen in Bad Bodendorf

## Kunstrasenplatz Bad Bodendorf:

- Wiederaufbau ist bereits erfolgt.
- Das Funktionsgebäude befindet sich noch im Wiederaufbau.
- Das Kleinspielfeld (Rasen) wurde in ein Kunstrasenfeld umgewandelt



## Tennissportanlage Bad Bodendorf:

- **Der geplante Wiederaufbau der Tennissportanlage in Bad Bodendorf in der bisherigen Form ist aus sportfachlicher Sicht unkritisch.**

***Aktuell: ausführenden Gewerke für die Freianlagen konnten in der zweiten Ausschreibungsrunde vergeben werden. Der Abschluss dieser Arbeiten soll bis Q2 2024 erfolgen.***

- **Aus sportfachlicher Sicht ist der Sportbelag zu bevorzugen, der eine längere Nutzungsdauer der Plätze fördert, sofern dies aus hochwasserrechtlicher Sicht unproblematisch ist.**

## Beachvolleyball-Anlage LAF Sinzig

- Der Wiederaufbau der Beachvolleyball-Anlage der LAF Sinzig sollte wie oben beschrieben erfolgen.
- Auch hier gilt es im Sinne einer nachhaltigen Sportstättenentwicklung Synergien beim Wiederaufbau der Vereinsräumlichkeiten (ehemals Container) und der wieder zu errichtenden Sporthallen (z.B. gemeinsame Toilettenanlage) geprüft werden.

## Minigolfanlage

- Anlage am 15.09.2023 wieder an Sportverein zur Nutzung übergeben,

# VG Altenahr



# Sporthallen

- Für die beiden Sporthallen an den Grundschulen Ahrbrück und Dernau, die jeweils als 1-Feld-Sporthalle konzipiert waren, **erfolgt der Wiederaufbau am jeweiligen Standort in gleicher Form, wie vor der Flutkatastrophe.**
- **Mit diesem Wiederaufbau werden die meisten sportfachlichen Belange der nutzenden Sportvereine und Schulen erfüllt, was in Teilen durch die durchgeführten Nutzergespräche belegt werden kann.**
- **Einschränkung:** Eine Einbeziehung des ISE im Sinne einer detaillierten Bedarfsermittlung erfolgte seitens der Träger der Sporthalle nicht.
- **Aktuell:** Wiederaufbau Sporthalle Altenburg: **Hinweise zu sportartspezifischen Belangen des Tischtennissports: Kontaktaufnahme in pro-aktiver Form zu KV im Vorfeld sinnvoll.**

# Sportplatz Ahrbrück

- Das **Kooperationsprojekt** zu einem gemeinsamen Sportplatz zwischen den Ortsgemeinden (und Vereinen) Ahrbrück, Hönningen und Kesseling **pausiert derzeit**.
- Aufbau eines DFB-Minispielfeldes am Standort (Nutzung Schule, Verein, Bevölkerung)
- Nutzungsmöglichkeiten für den Schulsport (u.a. Sprunggrube, Weitsprung) seitens der Schulen angemerkt.



# Kooperationsprojekt Mayschoß/Rech/Dernau

- Aus sportfachlicher Perspektive und im Sinne einer kooperativen und bedarfsorientierten Sportstättenentwicklung ist das Kooperationsprojekt zur gemeinsamen Entwicklung eines Sportplatzes weiterhin zu unterstützen.

***Aktuell: neuer Standort gefunden! Grundstückstausch Gemeinde Grafschaft. Aufstellung Bebauungsplan. Aufstellung/Anpassung FNP (VG), Bebauungsplan (OG) in Bearbeitung. Beratung & Unterstützung durch KV erfolgt und weiterhin möglich.***

- Das Projekt schafft Synergieeffekte in Bau und Betrieb der Sportanlage, trägt in Teilen zur Reduktion versiegelter Flächen bei, unterstützt den Hochwasserschutz und trägt im Sinne eines interkommunalen Sportstättenvorhabens auch den Vorgaben der VV-Sportanlagenförderung des Landes Rechnung.
- Durch die bestehenden Spielgemeinschaften der Sportvereine im Jugend- und Seniorenbereich ist eine nachhaltige Nutzung der Sportanlage gewährleistet. Hinzu kommen ggf. Nutzungsmöglichkeiten der Anlage durch den Schulsport, die Tennissportler sowie die Wohnbevölkerung.
- Es ist darauf zu achten, dass die Gemeinde Mayschoß, deren Rasenplatz ebenfalls zerstört wurde und die Ortsgemeinde Rech, die vor der Flut über einen Dorfbegegnungsplatz verfügte, entsprechende Kompensationsbedarfe haben. **In den Ortsgemeinden selbst sollten daher künftig niedrigschwellige Sport- und Bewegungsflächen mit multifunktionalem Charakter entstehen.**



# Sportplatzprojekt Hönningen

- Wiederaufbau als **Rasenplatz** geplant (aktuell: Planungsphase)
- Wiederaufbau Sportplatzgebäude im Vergabeverfahren
- Kleinfeld (Kunstrasen) errichtet

→ Im Rahmen des Kooperationsprojekts „SG Ahrtal“ (Kunstrasenplatz), wäre ein **Rasenplatz** in Hönningen eine sportfachliche Ergänzung für den Trainings- und Wettkampfbetrieb der SG Ahrtal (vor allem Sommerbetrieb + Entlastung Kunstrasen) und würde zudem anderen Sportarten (vor allem des SV Hönningen sowie der angrenzenden KiTa) Nutzungsmöglichkeiten eröffnen.



# Sportplätze Berg & Kalenborn

- Die beiden Sportplätze in den Ortsgemeinden Kalenborn und Berg sind von der Flut nicht direkt betroffen. Die Ortsgemeinden haben ihre Sportplätze den von der Flut betroffenen Sportvereinen als Ausweichplätze für den Trainings- und Wettkampfbetrieb zur Verfügung gestellt.
- Damit gingen in einem ersten Schritt Aufwendungen zur Herrichtung der Plätze für die umfangreichere Nutzung einher sowie im weiteren Verlauf eine deutlich intensivierete Nutzung der Sportplatzflächen.
- In Krälingen: Schäden durch flutbezogenen Maßnahmen (z.B. Helferzelte, Funkmasten) entstanden.

# Sportfachliche Bewertung:

- Durch die Nutzungsmöglichkeiten für die umliegenden Vereine konnte deren Trainings- und Wettkampfbetrieb jedoch weitestgehend aufrechterhalten werden. **Hierzu haben die beiden Gemeinden Kalenborn und Berg sowie deren Heimatvereine maßgeblich beigetragen.**
- Entsprechend sollte eine Sanierung der Sportplatzanlagen im Rahmen der Wiederaufbaumaßnahmen erfolgen, um eine Kompensation der intensiveren Nutzung zu erreichen.

**Aktuell:** Antrag SV Berg auf Erstellung eines Kunstrasenplatzes. Grundsätzliche Befürwortung durch ISE (Stellungnahme liegt vor), ABER: Empfehlung zur Kooperation bei Planung, Umsetzung und Nutzung mit VG Altenahr und umliegenden Gemeinden (vertiefend dazu Stellungnahme ISE)

# Tennisanlage SV Altenahr

- Tennisanlage inkl. Funktionsgebäude sind zerstört

**Aktuell: Temporäre Tennisanlage in Ahrbrück errichtet**



- Planungen zum **langfristigen Wiederaufbau** am alten Standort weiterhin abhängig von hochwasserrechtlichen Vorgaben. Prüfung andauernd.
  - Weiterhin: **Alternative Standorte** in Prüfung
  - Begleitung durch ISE vom Verein angefragt

# VG Adenau



# Sporthallen

- Der Wiederaufbau der **Sporthalle in Antweiler** erfolgt 1:1 in Form einer 1-Feld-Sporthalle am vorherigen Standort.

**Einschränkung:** Eine Einbeziehung ISE im Sinne einer detaillierten Bedarfsermittlung erfolgte seitens der Träger der Sporthalle nicht.

# Kooperationsprojekt „SG Ahrtal“

(Schuld, Insul, Dümpelfeld, Hönningen)

- Sportplätze in allen Gemeinden völlig zerstört
  - Bestehende Spielgemeinschaft der Vereine aus den Ortschaften (SG Ahrtal)
- **Idee:** Schaffung eines gemeinsamen, interkommunalen Kunstrasenplatzes in Insul
- **Aus sportfachlicher Perspektive hat dieses Vorhaben Vorbildcharakter und wird vollumfänglich unterstützt. In Bau und Betrieb werden vielfach Synergien nutzbar.**

***Aktuell: Spatenstich erfolgt! Maßnahme in Umsetzung!***

- Erhalt wohnortnaher, multifunktionaler Sport-/Bewegungsflächen in Schuld und Dümpelfeld bleiben wichtig.



# Kooperationsprojekt „Oberahrtaler Sportfreunde“

- Sportplatz (Rasen) Antweiler inkl. Funktionsgebäude völlig zerstört und Wiederaufbau aus hochwasserrechtlichen Gründen nicht möglich

**→ Aktuell: Überlegungen zum Wiederaufbau 1:1 in der Gemeinde Antweiler.  
Genehmigungsverfahren laufend.**



# Weitere Sportstättenvorhaben

## Sportfläche Fuchshofen:

- Die auf private Initiative hin geschaffene Sportfläche sollte dahingehend geprüft werden, ob diese langfristig erhalten werden kann/darf.
- Darüber hinaus sollte die Ausstattung der Fläche im Sinne einer **möglichst multifunktionalen** Nutzung für verschiedene Sportarten und Bewegungsformen ermöglicht werden (Mehrgenerationsportplatz).

## Eifelstadion Adenau:

- Das Eifelstadion in Adenau ist nicht direkt von der Flut betroffen.
- Die Bedeutung des Eifelstadions für die Schulen, die Sportvereine und den Individualsport wird durch das ISE in einem **separaten Gutachten im Auftrag der VG Adenau** ermittelt, welches letztendlich Empfehlungen zur künftigen Ausstattung der Sportstätte gibt



## Barrierefreie Ein- und Ausstiegstellen entlang der Ahr für Kajak/Kanufahrer

- Kontakt zu KV bestehen. Grundsätzlich positive Bewertung aufgrund Verkehrs- und Umweltaspekten (gelenkter Ein- und Ausstieg)

# Runder Tisch Schwimmen

- Gemeinsame Sitzung am 20.04.2023
  - Aktuelle Situation in den Gemeinden
  - Aktuelle Situation der Vereine & Schulen
  - Perspektive:
    - Temporäre Maßnahmen
    - Prüfung Wasserflächen ADD



- **Aktuell:**
  - Anschreiben Prüfung Wasserflächen an ADD (Teilnehmer: Stadt Remagen, VG Bad Breisig, VG Altenahr, Landkreis Ahrweiler)
  - Temporäre bzw. Ersatzmaßnahmen u.a. geplante Überdachung Freibad Ahrweiler, Lehrschwimmbecken-Vorhaben VG Altenahr, VG Adenau)

# Aktuelle Herausforderungen & Ausblick

- **Wiederaufbau von Sporthallen mit positiver Entwicklung**
- **Sportfreianlagen teilweise wiederaufgebaut; starke Einzelfallabhängigkeit**
  - Hochwasserrechtliche Vorgaben (Standortfrage)
  - Schaffung von Baurecht (z.B. Flächennutzungsplanung, Aufstellen von Bebauungsplänen)
  - Finden von Unternehmen/Firmen zur Umsetzung von Maßnahmen
- **Sportfachliche Belange durch ISE in Bearbeitung:**
  - **Unterstützung bei Sportplatzvorhaben Dernau-Mayschoß-Rech (Fördermittelübersicht)**
  - **Informationen zur Sporthallenausstattung Stadt Sinzig**
  - **Begleitung Standortsuche SV Altenahr**
  - **Weiterentwicklung Oberflächenbelag TC Bad Bodendorf**
  - **Modernisierung Eifelstadion unter Berücksichtigung des Umfeldes**
  - ....
- **Auffällig: Sportfachliche Belange teilweise nicht mehr notwendig** (da bereits im Gesamtgutachten vorliegend), in aktueller Projektphase nicht relevant (z.B. Hochwasserrechtliche Fragen im Fokus), oder nicht von Interesse seitens der Träger.
- Der **Wiederaufbau der Schwimmbadinfrastruktur** weiterhin drängendes Thema für den Schul- und Vereinssport; Alternative Lösungen (z.B. temporäre Ansätze und Lehrschwimmbecken) in Planung.

→ **Wiederaufbau und Sportstättenentwicklungsplanung für den Landkreis Ahrweiler sind weiterhin noch nicht abgeschlossen!**



# Vielen Dank für Ihre Aufmerksamkeit!

[www.ise-rlp.de](http://www.ise-rlp.de)  
[info@ise-rlp.de](mailto:info@ise-rlp.de)